

## 6 入試等

### 6-1 入学者選抜実施状況(学域)

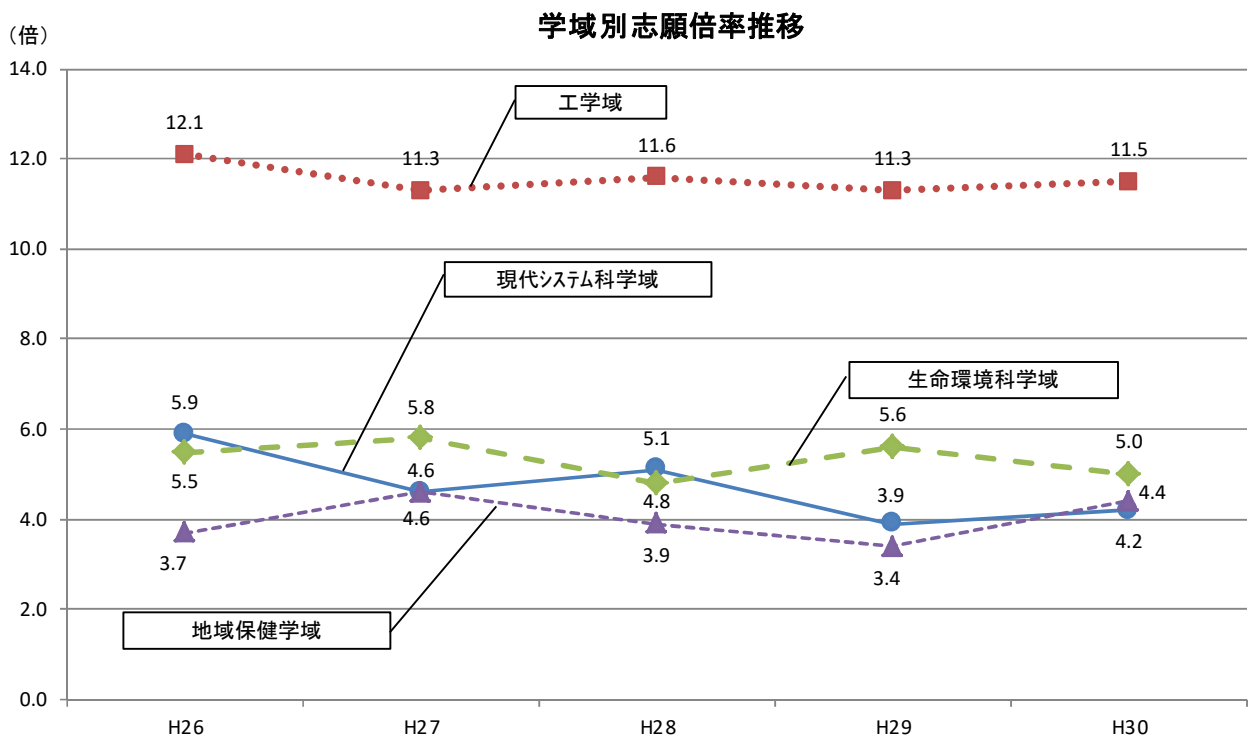
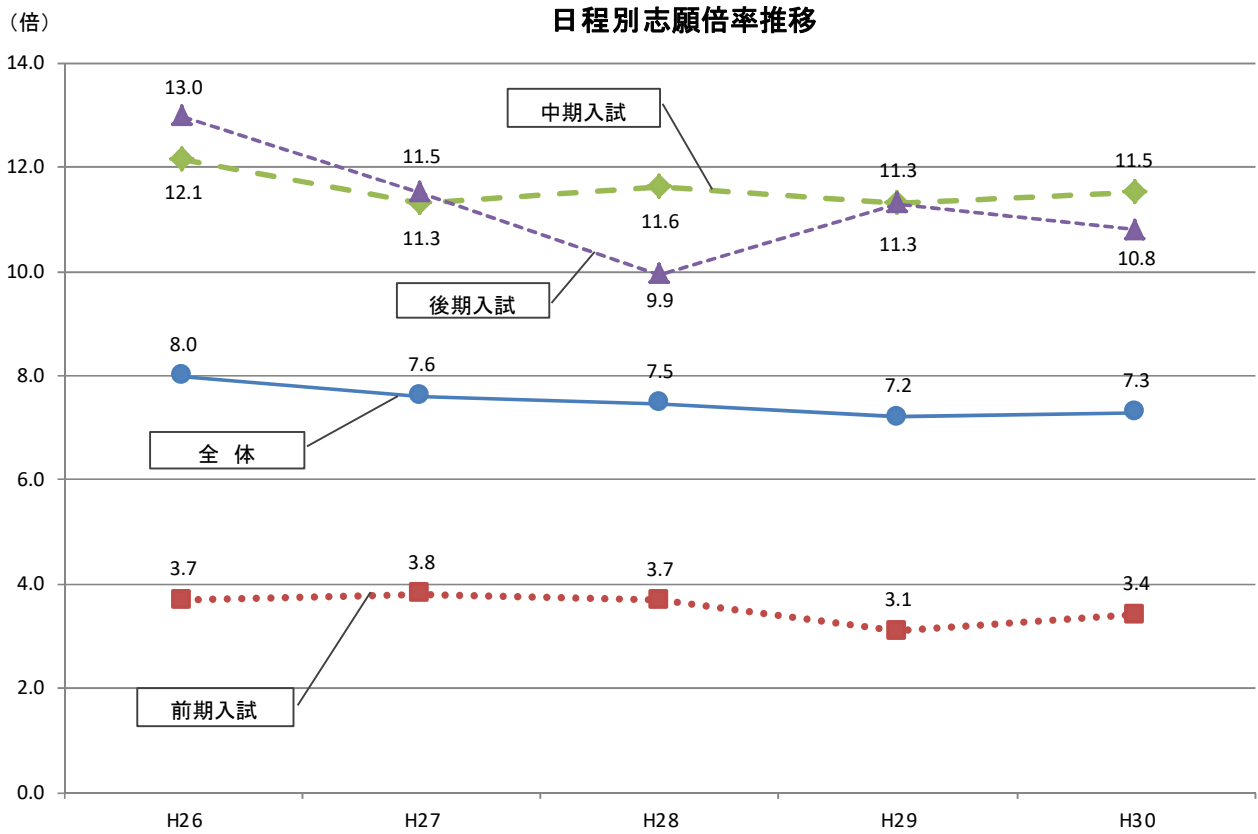

○一般入試選抜実施状況(平成30年度)

(人・倍)

| 学域        | 学類・専攻等        |         | 日程  | 募集人員  | 志願者数  | 受験者数  | 合格者数  | 追加<br>合格者数 | 志願倍率 | 昨年度<br>志願倍率 |
|-----------|---------------|---------|-----|-------|-------|-------|-------|------------|------|-------------|
| 現代システム科学域 | 知識情報システム学類    |         | 前期  | 30    | 130   | 118   | 33    | 0          | 4.3  | 4.8         |
|           | 環境システム学類      | 英語小論文型  |     | 63    | 233   | 223   | 69    | 0          | 3.7  | 2.5         |
|           |               | 理数型     |     | 30    | 95    | 92    | 33    | 0          | 3.2  | 4.0         |
|           | マネジメント学類      |         |     | 80    | 404   | 349   | 96    | 0          | 5.1  | 3.8         |
|           | 小 計           |         |     | 203   | 862   | 782   | 231   | 0          | 4.2  | 3.6         |
|           | 現代システム科学域     |         | 後期  | 30    | 111   | 49    | 31    | 0          | 3.7  | 6.5         |
|           | 合 計           |         |     | 233   | 973   | 831   | 262   | 0          | 4.2  | 3.9         |
| 工学域       | 電気電子系学類       |         | 中期  | 163   | 1,995 | 4,404 | 305   | 0          | 12.2 | 9.8         |
|           | 物質化学系学類       |         |     | 150   | 1,255 |       | 282   | 0          | 8.4  | 9.3         |
|           | 機械系学類         |         |     | 138   | 1,932 |       | 258   | 0          | 14.0 | 15.6        |
|           | 合 計           |         |     | 451   | 5,182 | 4,404 | 845   | 0          | 11.5 | 11.3        |
| 生命環境科学域   | 獣医学類          |         | 前期  | 35    | 97    | 94    | 35    | 0          | 2.8  | 4.3         |
|           | 応用生命科学類       |         |     | 70    | 213   | 196   | 73    | 0          | 3.0  | 3.3         |
|           | 緑地環境科学類       |         |     | 32    | 102   | 94    | 35    | 0          | 3.2  | 2.3         |
|           | 理学類           | 数学重点型   |     | 30    | 75    | 74    | 30    | 0          | 2.5  | -           |
|           |               | 物理重点型   |     | 30    | 134   | 131   | 32    | 0          | 4.5  | 3.0         |
|           |               | 化学重点型   |     | 30    | 81    | 78    | 30    | 0          | 2.7  | 3.5         |
|           |               | 生物重点型   |     | 30    | 83    | 80    | 32    | 0          | 2.8  | 2.9         |
|           | 小 計           |         | 257 | 785   | 747   | 267   | 0     | 3.1        | 3.3  |             |
|           | 獣医学類          |         | 後期  | 5     | 160   | 101   | 8     | 0          | 32.0 | 36.0        |
|           | 応用生命科学類       |         |     | 20    | 146   | 68    | 26    | 0          | 7.3  | 6.3         |
|           | 緑地環境科学類       |         |     | 10    | 66    | 22    | 15    | 4          | 6.6  | 7.3         |
|           | 理学類           | 数学重点型   |     | 5     | 86    | 52    | 10    | 0          | 17.2 | -           |
|           |               | 物理重点型   |     | 5     | 102   | 59    | 8     | 0          | 20.4 | 30.6        |
|           |               | 化学重点型   |     | 5     | 89    | 37    | 8     | 0          | 17.8 | 13.7        |
| 生物重点型     |               | 9       |     | 154   | 91    | 10    | 0     | 17.1       | 20.0 |             |
| 小 計       |               | 59      | 803 | 430   | 85    | 4     | 13.6  | 14.8       |      |             |
| 合 計       |               |         | 316 | 1,588 | 1,177 | 352   | 4     | 5.0        | 5.6  |             |
| 地域保健学域    | 看護学類          |         | 前期  | 50    | 102   | 99    | 50    | 0          | 2.0  | 1.7         |
|           | 総合リハビリテーション学類 | 理学療法学専攻 |     | 16    | 46    | 38    | 18    | 0          | 2.9  | 2.8         |
|           |               | 作業療法学専攻 |     | 16    | 53    | 46    | 17    | 0          | 3.3  | 2.0         |
|           |               | 栄養療法学専攻 |     | 21    | 78    | 68    | 23    | 0          | 3.7  | 2.5         |
|           |               | 教育福祉学類  |     | 36    | 116   | 114   | 38    | 0          | 3.2  | 2.6         |
|           | 小 計           |         | 139 | 395   | 365   | 146   | 0     | 2.8        | 2.2  |             |
|           | 看護学類          |         | 後期  | 15    | 164   | 58    | 17    | 2          | 10.9 | 8.4         |
|           | 総合リハビリテーション学類 | 理学療法学専攻 |     | 2     | 29    | 14    | 2     | 0          | 14.5 | 11.5        |
|           |               | 作業療法学専攻 |     | 2     | 40    | 16    | 2     | 0          | 20.0 | 19.5        |
|           |               | 栄養療法学専攻 |     | 2     | 67    | 30    | 2     | 0          | 33.5 | 10.5        |
|           |               | 教育福祉学類  |     | 5     | 32    | 10    | 6     | 0          | 6.4  | 7.2         |
| 小 計       |               | 26      | 332 | 128   | 29    | 2     | 12.8  | 9.4        |      |             |
| 合 計       |               |         | 165 | 727   | 493   | 175   | 2     | 4.4        | 3.4  |             |
| 総 計       |               |         |     | 1,165 | 8,470 | 6,905 | 1,634 | 6          | 7.3  | 7.2         |

○AO入試実施状況(平成29年度)

(人)

| 学域  | 学類    |            | 募集人員 | 志願者数 | 受験者数 | 合格者数 |
|-----|-------|------------|------|------|------|------|
| 工学域 | 機械系学類 | 海洋システム工学課程 | 4    | 8    | 8    | 4    |

○推薦入学実施状況(平成29年度)

(人)

| 学域        | 学類            |         | 募集人員 | 志願者数 | 受験者数 | 合格者数 |
|-----------|---------------|---------|------|------|------|------|
| 現代システム科学域 | 知識情報システム学類    | 文系型     | 5    | 19   | 19   | 5    |
|           |               | 理系型     | 5    | 32   | 32   | 5    |
|           | 環境システム学類      |         | 20   | 42   | 42   | 20   |
|           | マネジメント学類      | 英語重点型   | 37   | 132  | 132  | 37   |
|           |               | 数学重点型   | 20   | 85   | 85   | 20   |
|           | 小計            |         | 87   | 310  | 310  | 87   |
| 生命環境科学域   | 応用生命科学類       |         | 10   | 51   | 51   | 10   |
|           | 緑地環境科学類       |         | 8    | 27   | 27   | 8    |
|           | 自然科学類         |         | 5    | 32   | 32   | 5    |
|           | 小計            |         | 23   | 110  | 110  | 23   |
| 地域保健科学域   | 看護学類          |         | 55   | 188  | 188  | 55   |
|           | 総合リハビリテーション学類 | 理学療法学専攻 | 7    | 74   | 74   | 7    |
|           |               | 作業療法学専攻 | 7    | 42   | 42   | 7    |
|           |               | 栄養療法学専攻 | 7    | 38   | 38   | 7    |
|           | 教育福祉学類        |         | 12   | 46   | 46   | 13   |
|           | 小計            |         | 88   | 388  | 388  | 89   |
| 合計        |               |         | 198  | 808  | 808  | 199  |

## 6-2 入学者選抜実施状況(研究科)

○大学院入学者選抜(平成30年4月入学)

(人・倍)

| 研究科   |                  | 募集人員 | 志願者数 | 受験者数 | 合格者数 | 志願倍率 | 昨年度志願倍率 |
|-------|------------------|------|------|------|------|------|---------|
| 前期・修士 | 工学研究科            | 341  | 408  | 385  | 354  | 1.2  | 1.4     |
|       | 生命環境科学研究科        | 83   | 133  | 131  | 109  | 1.6  | 1.4     |
|       | 理学系研究科           | 92   | 127  | 121  | 105  | 1.4  | 1.1     |
|       | 経済学研究科           | 45   | 136  | 119  | 51   | 3.0  | 2.3     |
|       | 人間社会システム科学研究科    | 55   | 102  | 93   | 64   | 1.9  | 2.5     |
|       | 看護学研究科           | 26   | 38   | 38   | 28   | 1.5  | 1.4     |
|       | 総合リハビリテーション学研究科  | 15   | 31   | 30   | 21   | 2.1  | 1.3     |
|       | 合計               | 657  | 975  | 917  | 732  | 1.5  | 1.5     |
| 後期・博士 | 工学研究科            | 55   | 36   | 35   | 35   | 0.7  | 0.3     |
|       | 生命環境科学研究科(3年制)   | 17   | 5    | 5    | 5    | 0.3  | 0.5     |
|       | 生命環境科学研究科(獣医学専攻) | 13   | 12   | 12   | 12   | 0.9  | 0.6     |
|       | 理学系研究科           | 14   | 7    | 7    | 7    | 0.5  | 0.4     |
|       | 経済学研究科           | 8    | 5    | 5    | 4    | 0.6  | 0.6     |
|       | 人間社会システム科学研究科    | 13   | 18   | 18   | 11   | 1.4  | 1.8     |
|       | 看護学研究科           | 5    | 10   | 10   | 6    | 2.0  | 2.2     |
|       | 総合リハビリテーション学研究科  | 5    | 12   | 12   | 10   | 2.4  | 3.0     |
|       | 合計               | 130  | 105  | 104  | 90   | 0.8  | 0.7     |

※) 全ての選抜方法の合計値。

## ○大学院入学者選抜(平成29年9・10月入学)

(人)

| 研究科   |                  | 募集人員 | 志願者 | 受験者 | 合格者 |
|-------|------------------|------|-----|-----|-----|
| 前期    | 工学研究科            | 若干名  | 8   | 7   | 7   |
|       | 生命環境科学研究科        | 若干名  | 2   | 2   | 0   |
|       | 合 計              | 若干名  | 10  | 9   | 7   |
| 後期・博士 | 工学研究科            | 若干名  | 8   | 8   | 8   |
|       | 生命環境科学研究科(3年制)   | 若干名  | 3   | 3   | 2   |
|       | 生命環境科学研究科(獣医学専攻) | 若干名  | 1   | 1   | 1   |
|       | 理学系研究科           | 若干名  | 0   | 0   | 0   |
|       | 合 計              | 若干名  | 12  | 12  | 11  |

※) 全ての選抜方法の合計値。

## 6-3 入試説明会等

## ○イベント別参加者数・訪問高校数

(人・校)

| 区分                   | H25   | H26   | H27   | H28   | H29   | 備考   |                                   |
|----------------------|-------|-------|-------|-------|-------|--|-----------------------------------|
| オープンキャンパス            | 9,321 | 8,630 | 9,398 |       | 7,800 | 平成28年度のオープンキャンパスは開催せず。<br>但し、学域・学類が「学域・学類体感イベント」を主催。 |                                   |
| 学域・学類体感イベント          |       |       |       | 3,984 |       |  |                                   |
| 入試ガイダンス(大学祭での開催)     | 279   | 270   | 254   | 389   | 317   | 平成28年度の入試ガイダンスはなかもずキャンパスのみ開催                         |                                   |
| 高校生のための授業体験WEEK      |       |       |       | 225   | 201   | 平成28年度から開催   |                                   |
| キャンパス見学会             |       |       |       | 640   | 443   | 平成28年度から開催   |                                   |
| 本学主催説明会(高校生対象)       | 563   | 886   | 307   | 515   | 429   | 平成24年度の本学主催説明会<br>高校生対象の説明会は春・秋の2回開催                 |                                   |
| 本学主催説明会(高校教員対象)      | 107   | 132   | 122   | 80    | 104   |  |                                   |
| 三大学合同入試説明会           | 271   | 262   | 261   | 231   | 208   | 府大の説明会のみの実績<br>(三大学=府大、市大、関西大)                       |                                   |
| 進学相談会(業者主催)          | 1,817 | 1,220 | 1,318 | 1,309 | 1,420 |  |                                   |
| 高校内ガイダンス(業者主催・高校依頼分) | 3,924 | 2,717 | 4,544 | 4,073 | 4,145 |  |                                   |
| 大学見学                 | 1,815 | 1,193 | 995   | 945   | 915   | 高校単位での見学の受入  |                                   |
| 高校訪問                 | 近畿    | 104   | 110   | 110   | 78    | 91   | 東海については、名古屋試験場の導入に合わせて平成23年度より開始。 |
|                      | 東海    | 76    | 78    | 78    | 46    | 64   |                                   |

## 6-4 入学者内訳(学域)

○入試区分別入学手続者数(平成30年度)

(人)

| 学域        | 一般入試  | AO入試 | 推薦入試 | 帰国生徒<br>特別選抜 | 社会人<br>特別選抜 | 障がい者<br>特別選抜 | 外国人<br>留学生<br>特別選抜 | 合計    | 入学定員  |
|-----------|-------|------|------|--------------|-------------|--------------|--------------------|-------|-------|
| 現代システム科学域 | 239   |      | 87   | 0            | 1           |              | 5                  | 332   | 320   |
| 工学域       | 488   | 4    |      | 0            |             |              | 9                  | 501   | 455   |
| 生命環境科学域   | 323   |      | 23   | 0            |             |              | 1                  | 347   | 339   |
| 地域保健学域    | 166   |      | 89   |              | 2           | 1            | 2                  | 260   | 255   |
| 合計        | 1,216 | 4    | 199  | 0            | 3           | 1            | 17                 | 1,440 | 1,369 |

※) 斜線部分は、当該入試制度が実施されていない学域。

○高校所在地別一般入試入学手続者数(平成30年度)(人)

(人)

| 地区    | 志願者   | 合格者   | 入学<br>手続者 |
|-------|-------|-------|-----------|
| 北海道   | 36    | 5     | 2         |
| 東北    | 16    | 3     | 1         |
| 関東    | 205   | 34    | 17        |
| 中部    | 893   | 164   | 97        |
| 近畿    | 6,233 | 1,227 | 959       |
| 中国    | 509   | 92    | 57        |
| 四国    | 267   | 46    | 36        |
| 九州・沖縄 | 285   | 66    | 45        |
| その他   | 26    | 3     | 3         |
| 合計    | 8,470 | 1,640 | 1,217     |

| 都道府県 | 志願者   | 合格者   | 入学<br>手続者 |
|------|-------|-------|-----------|
| 三重県  | 140   | 27    | 15        |
| 滋賀県  | 164   | 41    | 28        |
| 京都府  | 506   | 110   | 70        |
| 大阪府  | 3,295 | 611   | 509       |
| 兵庫県  | 1,121 | 200   | 156       |
| 奈良県  | 744   | 180   | 139       |
| 和歌山県 | 263   | 58    | 42        |
| 合計   | 6,233 | 1,227 | 959       |

一般入試入学手続者(地区別)

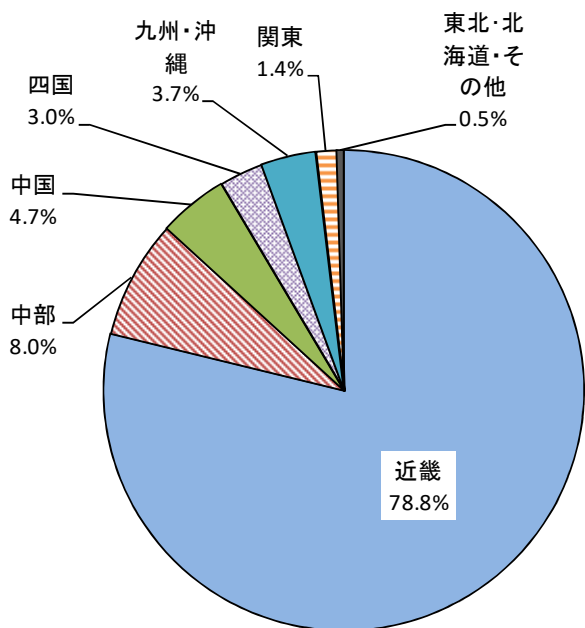

一般入試入学手続者(近畿)

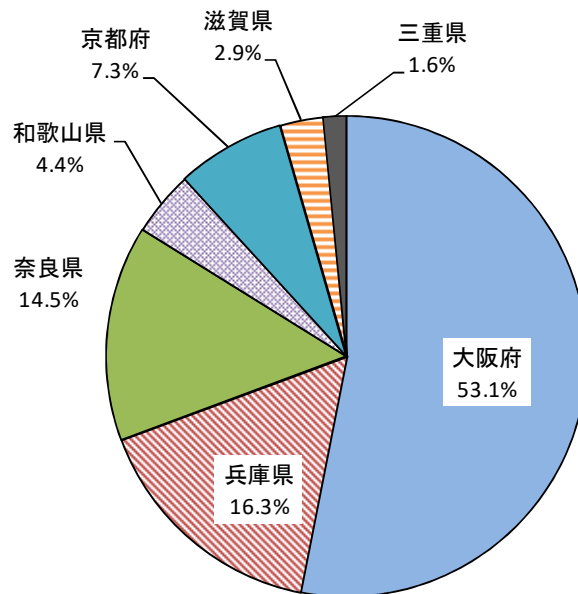

## 6-5 入学者内訳(研究科)

○入試区分別入学手続者数(平成30年4月入学)

(人)

| 研究科             |                  | 一般入試 | 推薦入試 | 社会人<br>特別選抜 | 社会人<br>特別選抜<br>(サテライト) | 外国人<br>留学生<br>特別選抜 | 合 計 | 募集人員 |
|-----------------|------------------|------|------|-------------|------------------------|--------------------|-----|------|
| 博士<br>前期・<br>修士 | 工学研究科            | 332  | 3    | 1           |                        | 8                  | 344 | 341  |
|                 | 生命環境科学研究科        | 106  |      | 0           |                        | 3                  | 109 | 83   |
|                 | 理学系研究科           | 99   |      |             |                        | 0                  | 99  | 92   |
|                 | 経済学研究科           | 1    |      | 0           | 23                     | 18                 | 42  | 45   |
|                 | 人間社会システム科学研究科    | 34   |      | 6           |                        | 19                 | 59  | 55   |
|                 | 看護学研究科           | 27   |      |             |                        |                    | 27  | 26   |
|                 | 総合リハビリテーション学研究科  | 19   |      | 2           |                        |                    | 21  | 15   |
|                 | 合 計              | 618  | 3    | 9           | 23                     | 48                 | 701 | 657  |
| 博士<br>後期・<br>博士 | 工学研究科            | 25   |      | 5           |                        | 4                  | 34  | 55   |
|                 | 生命環境科学研究科(3年制)   | 3    |      | 2           |                        | 0                  | 5   | 17   |
|                 | 生命環境科学研究科(獣医学専攻) | 3    |      | 8           |                        | 1                  | 12  | 13   |
|                 | 理学系研究科           | 7    |      | 0           |                        |                    | 7   | 14   |
|                 | 経済学研究科           | 2    | 0    | 2           |                        | 0                  | 4   | 8    |
|                 | 人間社会システム科学研究科    | 3    |      | 5           |                        | 3                  | 11  | 13   |
|                 | 看護学研究科           | 6    |      |             |                        |                    | 6   | 5    |
|                 | 総合リハビリテーション学研究科  | 10   |      |             |                        |                    | 10  | 5    |
| 合 計             | 59               | 0    | 22   | 0           | 8                      | 89                 | 130 |      |

※) 斜線部分は、当該入試制度が実施されていない研究科。

○入試区分別入学手続者数(平成29年9・10月入学)

(人)

| 研究科             |                  | 一般入試 | 推薦入試 | 社会人<br>特別選抜 | 社会人<br>特別選抜<br>(サテライト) | 外国人<br>留学生<br>特別選抜 | 合 計 | 募集人員 |
|-----------------|------------------|------|------|-------------|------------------------|--------------------|-----|------|
| 博士<br>前期        | 工学研究科            |      | 1    |             |                        | 6                  | 7   | 若干名  |
|                 | 生命環境科学研究科        |      |      |             |                        | 0                  | 0   | 若干名  |
|                 | 合 計              | 0    | 1    | 0           | 0                      | 6                  | 7   | 若干名  |
| 博士<br>後期・<br>博士 | 工学研究科            | 0    |      | 5           |                        | 3                  | 8   | 若干名  |
|                 | 生命環境科学研究科(3年制)   | 1    |      | 1           |                        | 0                  | 2   | 若干名  |
|                 | 生命環境科学研究科(獣医学専攻) | 0    |      | 1           |                        | 0                  | 1   | 若干名  |
|                 | 理学系研究科           | 0    |      | 0           |                        |                    | 0   | 若干名  |
| 合 計             | 1                | 0    | 7    | 0           | 3                      | 11                 | 若干名 |      |

※) 斜線部分は、当該入試制度が実施されていない研究科。

○出身学校別入学手続者数(平成30年4月入学)

(人)

| 研究科                   | 府大<br>出身者        | 他大学出身者     |               | 外国の<br>学校等<br>出身者 | 合 計 | 募集人員 |     |
|-----------------------|------------------|------------|---------------|-------------------|-----|------|-----|
|                       |                  | 入学<br>手続者数 | 手続者に<br>占める割合 |                   |     |      |     |
| 博士<br>前期・<br>修士<br>課程 | 工学研究科            | 323        | 9             | 2.6%              | 12  | 344  | 341 |
|                       | 生命環境科学研究科        | 96         | 8             | 7.3%              | 5   | 109  | 83  |
|                       | 理学系研究科           | 95         | 4             | 4.0%              | 0   | 99   | 82  |
|                       | 経済学研究科           | 1          | 32            | 76.2%             | 9   | 42   | 45  |
|                       | 人間社会システム科学研究科    | 30         | 10            | 16.9%             | 19  | 59   | 49  |
|                       | 看護学研究科           | 7          | 13            | 48.1%             | 7   | 27   | 26  |
|                       | 総合リハビリテーション学研究科  | 12         | 6             | 28.6%             | 3   | 21   | 15  |
|                       | 合 計              | 564        | 82            | 11.7%             | 55  | 701  | 641 |
| 博士<br>後期・<br>博士<br>課程 | 工学研究科            | 27         | 5             | 14.7%             | 2   | 34   | 55  |
|                       | 生命環境科学研究科(3年制)   | 4          | 1             | 20.0%             | 0   | 5    | 17  |
|                       | 生命環境科学研究科(獣医学専攻) | 7          | 4             | 33.3%             | 1   | 12   | 13  |
|                       | 理学系研究科           | 6          | 1             | 14.3%             | 0   | 7    | 14  |
|                       | 経済学研究科           | 3          | 1             | 25.0%             | 0   | 4    | 8   |
|                       | 人間社会システム科学研究科    | 5          | 6             | 54.5%             | 0   | 11   | 10  |
|                       | 看護学研究科           | 5          | 1             | 16.7%             | 0   | 6    | 5   |
|                       | 総合リハビリテーション学研究科  | 8          | 2             | 20.0%             | 0   | 10   | 5   |
| 合 計                   | 65               | 21         | 23.6%         | 3                 | 89  | 127  |     |

○出身学校別入学手続者数(平成29年9・10月入学)

(人)

| 研究科                   | 府大<br>出身者        | 他大学出身者     |               | 外国の<br>学校等<br>出身者 | 合 計 | 募集人員 |     |
|-----------------------|------------------|------------|---------------|-------------------|-----|------|-----|
|                       |                  | 入学<br>手続者数 | 手続者に<br>占める割合 |                   |     |      |     |
| 博士<br>前期              | 工学研究科            | 0          | 0             | 0.0%              | 7   | 7    | 若干名 |
|                       | 生命環境科学研究科        | 0          | 0             | 0.0%              | 0   | 0    | 若干名 |
|                       | 合 計              | 0          | 0             | 0.0%              | 7   | 7    | 若干名 |
| 博士<br>後期・<br>博士<br>課程 | 工学研究科            | 3          | 3             | 37.5%             | 2   | 8    | 若干名 |
|                       | 生命環境科学研究科(3年制)   | 2          | 0             | 0.0%              | 0   | 2    | 若干名 |
|                       | 生命環境科学研究科(獣医学専攻) | 1          | 0             | 0.0%              | 0   | 1    | 若干名 |
|                       | 理学系研究科           | 0          | 0             | 0.0%              | 0   | 0    | 若干名 |
| 合 計                   | 6                | 3          | 27.3%         | 2                 | 11  | 若干名  |     |

# 7 学生

## 7-1 学生数(学域・学部)

○所属別学生数(学域)(平成30年5月1日現在)

(人・倍)

| 学域・学類         | 1年次   |     | 2年次   |     | 3年次   |     | 4年次   |     | 5年次 |    | 6年次 |    | 合計    |       | 収容定員充足率 |
|---------------|-------|-----|-------|-----|-------|-----|-------|-----|-----|----|-----|----|-------|-------|---------|
|               | 女性    |     | 女性    |     | 女性    |     | 女性    |     | 女性  |    | 女性  |    | 女性    |       |         |
| 現代システム科学域     | 332   | 130 | 315   | 116 | 325   | 139 | 366   | 166 |     |    |     |    | 1,338 | 551   | 1.11    |
| 知識情報システム学類    | 45    | 10  | 46    | 15  | 55    | 12  | 59    | 12  |     |    |     |    | 205   | 49    | ※2      |
| 環境システム学類      | 124   | 65  | 131   | 57  | 126   | 65  | 148   | 90  |     |    |     |    | 529   | 277   | ※2      |
| マネジメント学類      | 144   | 50  | 138   | 44  | 144   | 62  | 159   | 64  |     |    |     |    | 585   | 220   | ※2      |
| 学域入学者※1       | 19    | 5   |       |     |       |     |       |     |     |    |     |    | 19    | 5     | ※2      |
| 工学域           | 499   | 60  | 464   | 57  | 577   | 59  | 508   | 57  |     |    |     |    | 2,048 | 233   | 1.10    |
| 電気電子系学類       | 186   | 9   | 201   | 13  | 241   | 13  | 182   | 14  |     |    |     |    | 810   | 49    | 1.08    |
| 物質化学系学類       | 163   | 39  | 141   | 34  | 174   | 29  | 148   | 31  |     |    |     |    | 626   | 133   | 1.06    |
| 機械系学類         | 150   | 12  | 122   | 10  | 162   | 17  | 178   | 12  |     |    |     |    | 612   | 51    | 1.16    |
| 生命環境科学域       | 348   | 135 | 314   | 139 | 359   | 137 | 312   | 125 | 43  | 20 | 47  | 22 | 1,423 | 578   | 1.09    |
| 獣医学類          | 43    | 17  | 41    | 17  | 45    | 19  | 41    | 20  | 43  | 20 | 47  | 22 | 260   | 115   | 1.08    |
| 応用生命科学類       | 100   | 51  | 105   | 62  | 110   | 47  | 102   | 55  |     |    |     |    | 417   | 215   | 1.04    |
| 緑地環境科学類       | 52    | 21  | 50    | 18  | 58    | 21  | 52    | 13  |     |    |     |    | 212   | 73    | 1.06    |
| 理学類           | 153   | 46  | 118   | 42  | 146   | 50  | 117   | 37  |     |    |     |    | 534   | 175   | 1.16    |
| 地域保健学域        | 260   | 221 | 265   | 231 | 270   | 236 | 290   | 244 |     |    |     |    | 1,085 | 932   | 1.02    |
| 看護学類          | 121   | 117 | 127   | 122 | 130   | 120 | 133   | 126 |     |    |     |    | 511   | 485   | 1.00    |
| 総合リハビリテーション学類 | 82    | 57  | 82    | 62  | 79    | 62  | 87    | 61  |     |    |     |    | 330   | 242   | 1.03    |
| 教育福祉学類        | 57    | 47  | 56    | 47  | 61    | 54  | 70    | 57  |     |    |     |    | 244   | 205   | 1.07    |
| 合計            | 1,439 | 546 | 1,358 | 543 | 1,531 | 571 | 1,476 | 592 | 43  | 20 | 47  | 22 | 5,894 | 2,294 | 1.09    |

※1) 現代システム科学域の後期日程では、個別の学類入試を行わず、学域全体としての入試を行っている。

※2) 学域入学者が2年次進学時に学類を選択するため、現代システム科学域は学類ごとの収容定員充足率は算出しない。

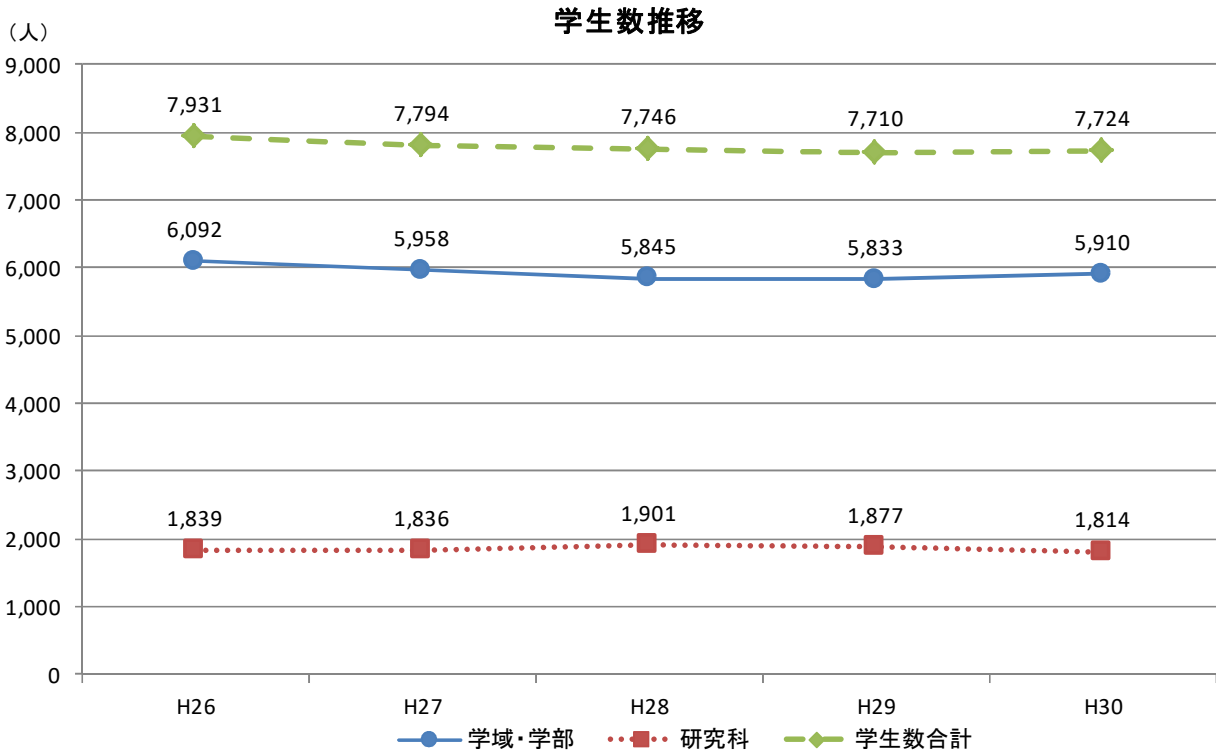



○所属別学生者数(学部)(平成30年5月1日現在)

(人・倍)

| 学部・学科         | 1年次 |   | 2年次 |   | 3年次 |   | 4年次 |   | 5年次 |   | 6年次 |   | 合計 |   | 収容定員充足率 |
|---------------|-----|---|-----|---|-----|---|-----|---|-----|---|-----|---|----|---|---------|
|               | 女性  |   | 女性  |   | 女性  |   | 女性  |   | 女性  |   | 女性  |   | 女性 |   |         |
| 工学部           | 0   | 0 | 0   | 0 | 1   | 0 | 3   | 0 |     |   |     |   | 4  | 0 | -       |
| 機械工学科         | 0   | 0 | 0   | 0 | 1   | 0 | 0   | 0 |     |   |     |   | 1  | 0 | -       |
| 航空宇宙工学科       | 0   | 0 | 0   | 0 | 0   | 0 | 0   | 0 |     |   |     |   | 0  | 0 | -       |
| 海洋システム工学科     | 0   | 0 | 0   | 0 | 0   | 0 | 1   | 0 |     |   |     |   | 1  | 0 | -       |
| 数理工学科         | 0   | 0 | 0   | 0 | 0   | 0 | 0   | 0 |     |   |     |   | 0  | 0 | -       |
| 電子物理工学科       | 0   | 0 | 0   | 0 | 0   | 0 | 1   | 0 |     |   |     |   | 1  | 0 | -       |
| 電気情報システム工学科   | 0   | 0 | 0   | 0 | 0   | 0 | 0   | 0 |     |   |     |   | 0  | 0 | -       |
| 知能情報工学科       | 0   | 0 | 0   | 0 | 0   | 0 | 1   | 0 |     |   |     |   | 1  | 0 | -       |
| 応用化学科         | 0   | 0 | 0   | 0 | 0   | 0 | 0   | 0 |     |   |     |   | 0  | 0 | -       |
| 化学工学科         | 0   | 0 | 0   | 0 | 0   | 0 | 0   | 0 |     |   |     |   | 0  | 0 | -       |
| マテリアル工学科      | 0   | 0 | 0   | 0 | 0   | 0 | 0   | 0 |     |   |     |   | 0  | 0 | -       |
| 生命環境科学部       | 0   | 0 | 0   | 0 | 0   | 0 | 0   | 0 | 0   | 0 | 4   | 1 | 4  | 1 | -       |
| 生命機能化学科       | 0   | 0 | 0   | 0 | 0   | 0 | 0   | 0 |     |   |     |   | 0  | 0 | -       |
| 生物情報科学科       | 0   | 0 | 0   | 0 | 0   | 0 | 0   | 0 |     |   |     |   | 0  | 0 | -       |
| 植物バイオサイエンス学科  | 0   | 0 | 0   | 0 | 0   | 0 | 0   | 0 |     |   |     |   | 0  | 0 | -       |
| 緑地環境科学科       | 0   | 0 | 0   | 0 | 0   | 0 | 0   | 0 |     |   |     |   | 0  | 0 | -       |
| 獣医学科          | 0   | 0 | 0   | 0 | 0   | 0 | 0   | 0 | 0   | 0 | 4   | 1 | 4  | 1 | -       |
| 理学部           | 0   | 0 | 0   | 0 | 0   | 0 | 1   | 0 |     |   |     |   | 1  | 0 | -       |
| 情報数理科学科       | 0   | 0 | 0   | 0 | 0   | 0 | 0   | 0 |     |   |     |   | 0  | 0 | -       |
| 物理科学科         | 0   | 0 | 0   | 0 | 0   | 0 | 0   | 0 |     |   |     |   | 0  | 0 | -       |
| 分子科学科         | 0   | 0 | 0   | 0 | 0   | 0 | 0   | 0 |     |   |     |   | 0  | 0 | -       |
| 生物科学科         | 0   | 0 | 0   | 0 | 0   | 0 | 1   | 0 |     |   |     |   | 1  | 0 | -       |
| 経済学部          | 0   | 0 | 0   | 0 | 0   | 0 | 3   | 1 |     |   |     |   | 3  | 1 | -       |
| 経済学科          | 0   | 0 | 0   | 0 | 0   | 0 | 1   | 0 |     |   |     |   | 1  | 0 | -       |
| 経営学科          | 0   | 0 | 0   | 0 | 0   | 0 | 2   | 1 |     |   |     |   | 2  | 1 | -       |
| 人間社会学部        | 0   | 0 | 0   | 0 | 0   | 0 | 4   | 0 |     |   |     |   | 4  | 0 | -       |
| 言語文化学科        | 0   | 0 | 0   | 0 | 0   | 0 | 2   | 0 |     |   |     |   | 2  | 0 | -       |
| 人間科学科         | 0   | 0 | 0   | 0 | 0   | 0 | 2   | 0 |     |   |     |   | 2  | 0 | -       |
| 社会福祉学科        | 0   | 0 | 0   | 0 | 0   | 0 | 0   | 0 |     |   |     |   | 0  | 0 | -       |
| 看護学部          |     |   |     |   |     |   |     |   |     |   |     |   |    |   | -       |
| 看護学科          |     |   |     |   |     |   |     |   |     |   |     |   |    |   | -       |
| 総合リハビリテーション学部 |     |   |     |   |     |   |     |   |     |   |     |   |    |   | -       |
| 総合リハビリテーション学科 |     |   |     |   |     |   |     |   |     |   |     |   |    |   | -       |
| 合計            | 0   | 0 | 0   | 0 | 1   | 0 | 11  | 1 | 0   | 0 | 4   | 1 | 16 | 2 | -       |

※) 総合リハビリテーション学部は平成29年3月31日に廃止。

※) 看護学部は平成30年3月31日に廃止。

## 7-2 学生数(研究科)

○研究科・専攻別学生者数(平成30年5月1日現在)

(人・倍)

| 研究科・専攻          | 博士前期課程・修士課程 |     |     |     |       |     |         | 博士後期課程・博士課程 |    |     |    |     |    |     |   |     |     |         |
|-----------------|-------------|-----|-----|-----|-------|-----|---------|-------------|----|-----|----|-----|----|-----|---|-----|-----|---------|
|                 | 1年次         |     | 2年次 |     | 合計    |     | 収容定員充足率 | 1年次         |    | 2年次 |    | 3年次 |    | 4年次 |   | 合計  |     | 収容定員充足率 |
|                 | 女性          |     | 女性  |     | 女性    |     |         | 女性          |    | 女性  |    | 女性  |    | 女性  |   | 女性  |     |         |
| 工学研究科           | 343         | 52  | 400 | 53  | 743   | 105 | 1.25    | 42          | 6  | 27  | 2  | 56  | 7  |     |   | 125 | 15  | 0.75    |
| 機械系専攻           | 52          | 5   | 56  | 3   | 108   | 8   | 1.27    | 1           | 0  | 1   | 0  | 2   | 0  |     |   | 4   | 0   | 0.19    |
| 航空宇宙海洋系専攻       | 32          | 3   | 37  | 3   | 69    | 6   | 1.00    | 5           | 1  | 0   | 0  | 4   | 0  |     |   | 9   | 1   | 0.50    |
| 電子・数物系専攻        | 48          | 3   | 75  | 6   | 123   | 9   | 1.36    | 5           | 0  | 5   | 0  | 10  | 2  |     |   | 20  | 2   | 0.66    |
| 電気・情報系専攻        | 86          | 10  | 97  | 11  | 183   | 21  | 1.40    | 6           | 0  | 4   | 0  | 13  | 1  |     |   | 23  | 1   | 0.69    |
| 物質・化学系専攻        | 116         | 31  | 126 | 30  | 242   | 61  | 1.20    | 20          | 4  | 17  | 2  | 21  | 3  |     |   | 58  | 9   | 1.07    |
| 量子放射線系専攻        | 9           | 0   | 9   | 0   | 18    | 0   | 1.12    | 5           | 1  | 0   | 0  | 6   | 1  |     |   | 11  | 2   | 1.22    |
| 生命環境科学研究科       | 109         | 43  | 98  | 41  | 207   | 84  | 1.24    | 20          | 5  | 17  | 3  | 24  | 7  | 24  | 5 | 85  | 20  | 0.82    |
| 応用生命科学専攻        | 82          | 37  | 72  | 33  | 154   | 70  | 1.22    | 6           | 2  | 7   | 2  | 7   | 2  |     |   | 20  | 6   | 0.55    |
| 緑地環境科学専攻        | 27          | 6   | 26  | 8   | 53    | 14  | 1.32    | 1           | 0  | 2   | 1  | 7   | 1  |     |   | 10  | 2   | 0.66    |
| 獣医学専攻           |             |     |     |     |       |     |         | 13          | 3  | 8   | 0  | 10  | 4  | 24  | 5 | 55  | 12  | 1.05    |
| 理学系研究科          | 97          | 20  | 77  | 27  | 174   | 47  | 1.06    | 7           | 4  | 5   | 0  | 15  | 1  |     |   | 27  | 5   | 0.64    |
| 数理学専攻           | 16          | 0   | 0   | 0   | 16    | 0   |         | 2           | 1  | 0   | 0  | 0   | 0  |     |   | 2   | 1   |         |
| 情報数理学専攻         | 0           | 0   | 0   | 0   | 0     | 0   | 0.00    | 0           | 0  | 1   | 0  | 2   | 0  |     |   | 3   | 0   | 0.33    |
| 物理学専攻           | 30          | 3   | 25  | 2   | 55    | 5   | 1.10    | 2           | 1  | 2   | 0  | 7   | 1  |     |   | 11  | 2   | 1.22    |
| 分子科学専攻          | 25          | 5   | 21  | 9   | 46    | 14  | 0.92    | 2           | 2  | 0   | 0  | 1   | 0  |     |   | 3   | 2   | 0.33    |
| 生物科学専攻          | 26          | 12  | 31  | 16  | 57    | 28  | 1.05    | 1           | 0  | 2   | 0  | 5   | 0  |     |   | 8   | 0   | 0.53    |
| 経済学研究科          | 41          | 12  | 47  | 18  | 88    | 30  | 0.97    | 4           | 1  | 1   | 0  | 12  | 4  |     |   | 17  | 5   | 0.70    |
| 経済学専攻           | 16          | 8   | 13  | 7   | 29    | 15  | 1.00    | 4           | 1  | 1   | 0  | 12  | 4  |     |   | 17  | 5   | 0.70    |
| 経営学専攻           | 3           | 3   | 3   | 2   | 6     | 5   | 0.96    |             |    |     |    |     |    |     |   |     |     |         |
| 経済学専攻(サテライト教室)  | 0           | 0   | 1   | 0   | 1     | 0   | ※1      |             |    |     |    |     |    |     |   |     |     |         |
| 経営学専攻(サテライト教室)  | 22          | 1   | 20  | 5   | 42    | 6   | ※1      |             |    |     |    |     |    |     |   |     |     |         |
| 観光・地域創造専攻       | 0           | 0   | 10  | 4   | 10    | 4   | 1.00    |             |    |     |    |     |    |     |   |     |     |         |
| 人間社会システム科学研究科   | 55          | 26  | 69  | 35  | 124   | 61  | 1.26    | 11          | 3  | 12  | 7  | 36  | 20 |     |   | 59  | 30  | 1.96    |
| 現代システム科学専攻      | 34          | 10  | 32  | 8   | 66    | 18  | 1.32    | 2           | 0  |     |    |     |    |     |   | 2   | 0   |         |
| 人間社会学専攻         | 21          | 16  | 0   | 0   | 21    | 16  |         | 9           | 3  |     |    |     |    |     |   | 9   | 3   |         |
| 言語文化学専攻         | 0           | 0   | 9   | 8   | 9     | 8   | 0.56    | 0           | 0  | 4   | 3  | 9   | 5  |     |   | 13  | 8   | 1.44    |
| 人間科学専攻          | 0           | 0   | 11  | 9   | 11    | 9   | 0.68    | 0           | 0  | 5   | 2  | 19  | 10 |     |   | 24  | 12  | 2.00    |
| 社会福祉学専攻         | 0           | 0   | 17  | 10  | 17    | 10  | 1.06    | 0           | 0  | 3   | 2  | 8   | 5  |     |   | 11  | 7   | 1.22    |
| 看護学研究科          | 27          | 22  | 34  | 24  | 61    | 46  | 1.17    | 6           | 5  | 7   | 6  | 13  | 12 |     |   | 26  | 23  | 1.73    |
| 看護学専攻           | 27          | 22  | 34  | 24  | 61    | 46  | 1.17    | 6           | 5  | 7   | 6  | 13  | 12 |     |   | 26  | 23  | 1.73    |
| 総合リハビリテーション学研究科 | 21          | 7   | 13  | 4   | 34    | 11  | 1.13    | 10          | 1  | 11  | 3  | 23  | 10 |     |   | 44  | 14  | 2.93    |
| 総合リハビリテーション学専攻  | 21          | 7   | 13  | 4   | 34    | 11  | 1.13    | 10          | 1  | 11  | 3  | 23  | 10 |     |   | 44  | 14  | 2.93    |
| 合計              | 693         | 182 | 738 | 202 | 1,431 | 384 | 1.20    | 100         | 25 | 80  | 21 | 179 | 61 | 24  | 5 | 383 | 112 | 0.97    |

※1) 経済学専攻および経営学専攻については、サテライト教室を加算して収容定員充足率を算出している。

※2) 人間社会システム科学研究科、看護学研究科、総合リハビリテーション学研究科では、長期履修生が多く在籍しているため、相対的に収容定員充足率が高くなる。

※3) 人間社会学研究科は平成28年4月に人間社会システム科学研究科に名称変更した。

### 7-3 入学定員充足状況

研究科別入学定員充足率推移(博士前期課程・修士課程)

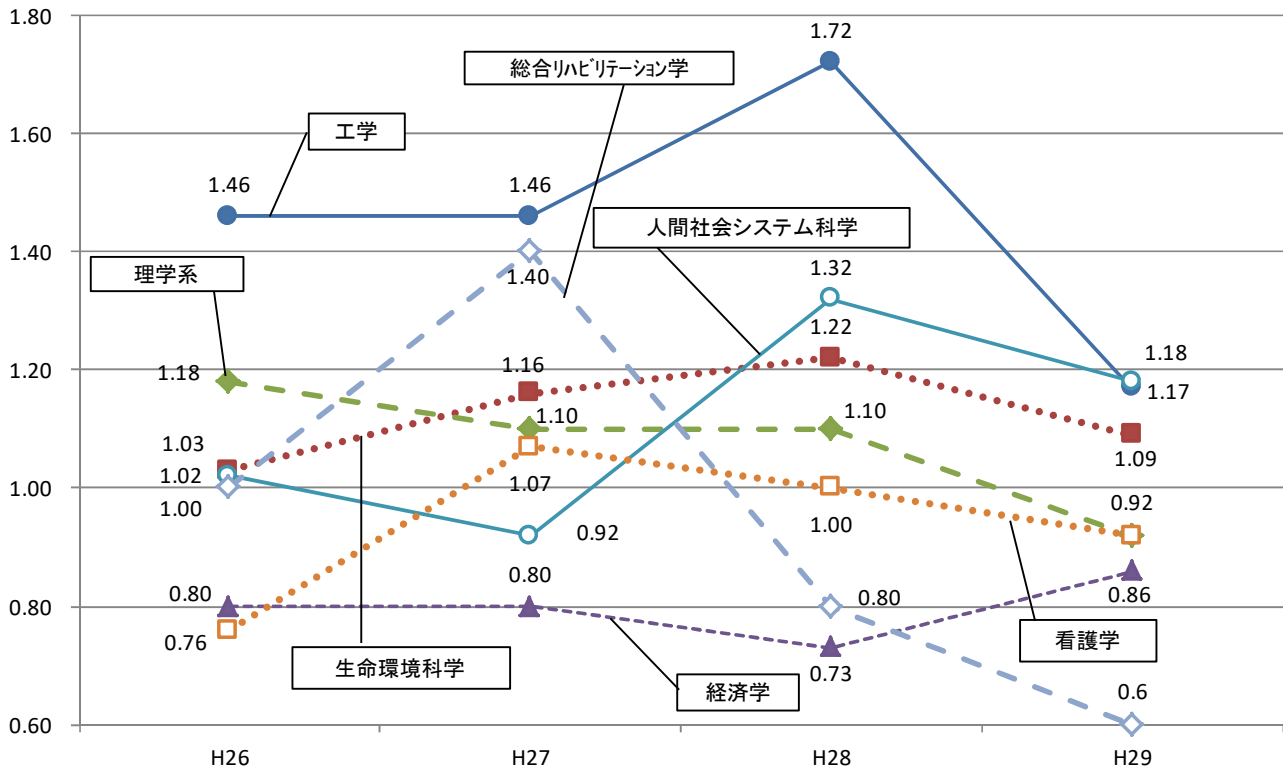

研究科別入学定員充足率推移(博士後期・博士課程)

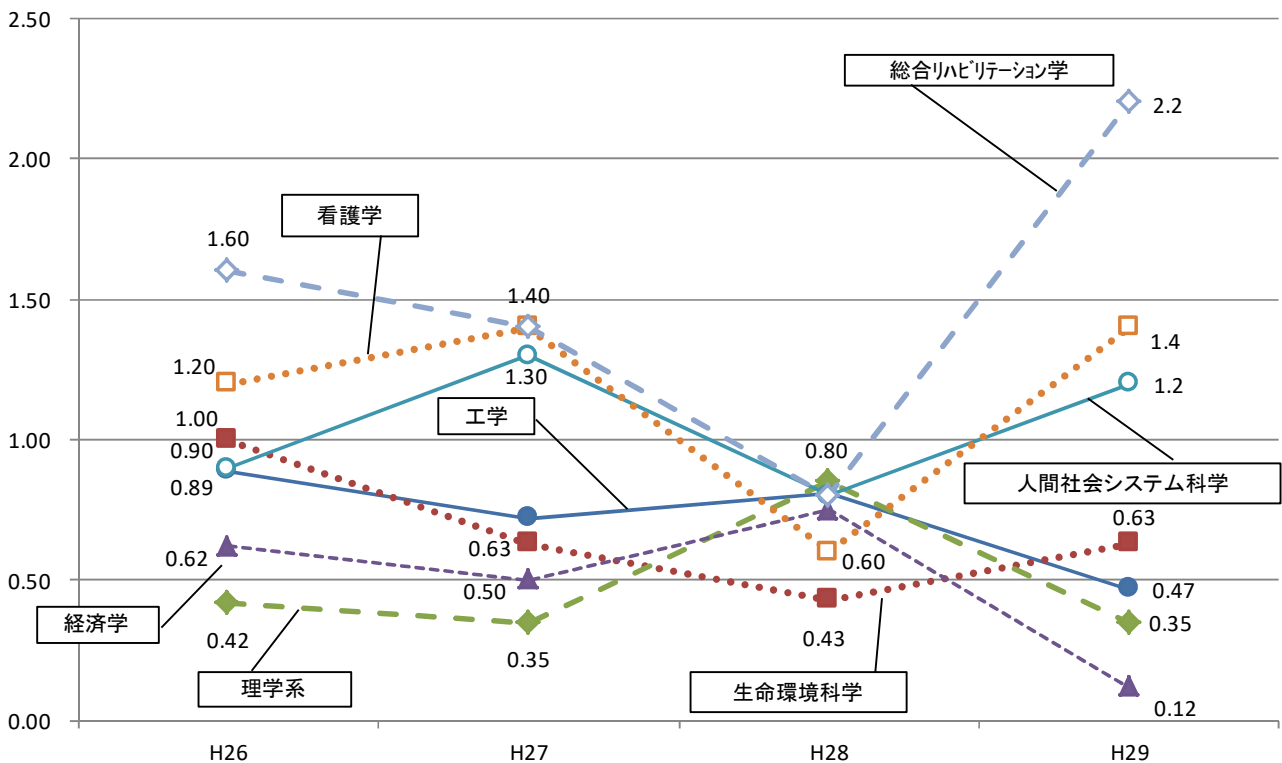

※) H30年度は秋入学者を含んでいないため、グラフの掲載はない。

## ○学域・研究科別定員充足率

(人・倍)

| 学域・研究科    |                 | 入学定員  |       |       |       |       | 入学手続者数 |       |       |       |       | 定員充足率 |      |      |      |      |
|-----------|-----------------|-------|-------|-------|-------|-------|--------|-------|-------|-------|-------|-------|------|------|------|------|
|           |                 | H26   | H27   | H28   | H29   | H30   | H26    | H27   | H28   | H29   | H30   | H26   | H27  | H28  | H29  | H30  |
| 学士課程      | 現代システム科学域       | 300   | 300   | 300   | 300   | 320   | 308    | 330   | 302   | 315   | 332   | 1.02  | 1.10 | 1.00 | 1.05 | 1.03 |
|           | 工学域             | 455   | 455   | 455   | 455   | 455   | 461    | 498   | 467   | 484   | 500   | 1.01  | 1.09 | 1.02 | 1.06 | 1.09 |
|           | 生命環境科学域         | 305   | 305   | 305   | 305   | 339   | 334    | 323   | 316   | 318   | 348   | 1.09  | 1.05 | 1.03 | 1.04 | 1.02 |
|           | 地域保健学域          | 250   | 250   | 255   | 255   | 255   | 253    | 261   | 259   | 259   | 260   | 1.01  | 1.04 | 1.01 | 1.01 | 1.01 |
|           | 合計              | 1,310 | 1,310 | 1,315 | 1,315 | 1,369 | 1,356  | 1,412 | 1,344 | 1,376 | 1,440 | 1.03  | 1.07 | 1.02 | 1.04 | 1.05 |
| 博士前期・修士課程 | 工学研究科           | 250   | 250   | 250   | 341   | 341   | 365    | 365   | 432   | 399   | 336   | 1.46  | 1.46 | 1.72 | 1.17 | 0.98 |
|           | 生命環境科学研究科       | 83    | 83    | 83    | 83    | 83    | 86     | 97    | 102   | 91    | 109   | 1.03  | 1.16 | 1.22 | 1.09 | 1.31 |
|           | 理学系研究科          | 82    | 82    | 82    | 82    | 92    | 97     | 91    | 91    | 76    | 97    | 1.18  | 1.10 | 1.10 | 0.92 | 1.05 |
|           | 経済学研究科          | 45    | 45    | 45    | 45    | 45    | 36     | 36    | 33    | 39    | 41    | 0.80  | 0.80 | 0.73 | 0.86 | 0.91 |
|           | 人間社会システム科学研究科   | 40    | 40    | 49    | 49    | 55    | 41     | 37    | 65    | 58    | 55    | 1.02  | 0.92 | 1.32 | 1.18 | 1.00 |
|           | 看護学研究科          | 26    | 26    | 26    | 26    | 26    | 20     | 28    | 26    | 24    | 27    | 0.76  | 1.07 | 1.00 | 0.92 | 1.03 |
|           | 総合リハビリテーション学研究科 | 15    | 15    | 15    | 15    | 15    | 15     | 21    | 12    | 9     | 21    | 1.00  | 1.40 | 0.80 | 0.60 | 1.40 |
|           | 合計              | 541   | 541   | 550   | 641   | 657   | 660    | 675   | 761   | 696   | 686   | 1.21  | 1.24 | 1.38 | 1.08 | 1.04 |
| 博士後期・博士課程 | 工学研究科           | 55    | 55    | 55    | 55    | 55    | 49     | 40    | 45    | 26    | 34    | 0.89  | 0.72 | 0.81 | 0.47 | 0.61 |
|           | 生命環境科学研究科       | 30    | 30    | 30    | 30    | 30    | 30     | 19    | 13    | 19    | 17    | 1.00  | 0.63 | 0.43 | 0.63 | 0.56 |
|           | 理学系研究科          | 14    | 14    | 14    | 14    | 14    | 6      | 5     | 12    | 5     | 7     | 0.42  | 0.35 | 0.85 | 0.35 | 0.50 |
|           | 経済学研究科          | 8     | 8     | 8     | 8     | 8     | 5      | 4     | 6     | 1     | 4     | 0.62  | 0.50 | 0.75 | 0.12 | 0.50 |
|           | 人間社会システム科学研究科   | 10    | 10    | 10    | 10    | 13    | 9      | 13    | 8     | 12    | 11    | 0.90  | 1.30 | 0.80 | 1.20 | 0.84 |
|           | 看護学研究科          | 5     | 5     | 5     | 5     | 5     | 6      | 7     | 3     | 7     | 6     | 1.20  | 1.40 | 0.60 | 1.40 | 1.20 |
|           | 総合リハビリテーション学研究科 | 5     | 5     | 5     | 5     | 5     | 8      | 7     | 4     | 11    | 10    | 1.60  | 1.40 | 0.80 | 2.20 | 2.00 |
|           | 合計              | 127   | 127   | 127   | 127   | 130   | 113    | 95    | 91    | 81    | 89    | 0.88  | 0.74 | 0.71 | 0.63 | 0.68 |

※1) 平成30年度は秋入学者を含んでいない。

※2) 定員充足率は少数第三位を切り捨てて算出。

※3) 人間社会学研究科は平成28年4月に人間社会システム科学研究科に名称変更した。

## 7-4 社会人学生・科目等履修生等

○社会人学生・長期履修生(平成30年5月1日現在) (人)

| 学域・研究科        |                  | 社会人<br>特別選抜 | 長期<br>履修生 |
|---------------|------------------|-------------|-----------|
| 学士課程          | 現代システム科学域        | 1           |           |
|               | 地域保健学域           | 9           |           |
|               | 小計               | 10          |           |
| 博士前期・<br>修士課程 | 工学研究科            | 1           | 0         |
|               | 生命環境科学研究科        | 0           | 1         |
|               | 理学系研究科           | 0           | 0         |
|               | 経済学研究科           | 52          | 6         |
|               | 人間社会システム科学研究科    | 19          | 19        |
|               | 看護学研究科           |             | 18        |
|               | 総合リハビリテーション学研究科  | 6           | 19        |
|               | 小計               | 78          | 63        |
| 博士後期・<br>博士課程 | 工学研究科            | 38          | 1         |
|               | 生命環境科学研究科(3年制)   | 7           | 5         |
|               | 生命環境科学研究科(獣医学専攻) | 30          | 4         |
|               | 理学系研究科           | 4           | 1         |
|               | 経済学研究科           | 13          | 5         |
|               | 人間社会システム科学研究科    | 16          | 33        |
|               | 看護学研究科           |             | 21        |
|               | 総合リハビリテーション学研究科  | 2           | 28        |
|               | 小計               | 110         | 98        |
| 合計            |                  | 198         | 161       |

※) 斜線部分は、当該学域・研究科において制度がないもの。工学域、生命環境科学域にはどちらの制度もないため未掲載。

○科目等履修生・研究生等(平成30年5月1日現在) (人)

| 学域・研究科 |                 | 科目等<br>履修生 | 特別聴講<br>学生 | 研究生 | 特別研究<br>学生 |
|--------|-----------------|------------|------------|-----|------------|
| 学域     | 現代システム科学域       |            | 5          | 0   |            |
|        | 工学域             |            | 5          | 0   |            |
|        | 生命環境科学域         |            | 1          | 0   |            |
|        | 地域保健学域          |            | 1          | 0   |            |
|        | 小計              |            | 12         | 0   |            |
| 研究科    | 工学研究科           | 22         | 17         | 4   | 7          |
|        | 生命環境科学研究科       |            | 0          | 14  | 2          |
|        | 理学系研究科          |            | 1          | 0   | 2          |
|        | 経済学研究科          |            | 0          | 0   |            |
|        | 人間社会システム科学研究科   |            | 12         | 12  | 3          |
|        | 看護学研究科          |            |            | 0   | 0          |
|        | 総合リハビリテーション学研究科 |            |            | 0   |            |
|        | 小計              |            | 30         | 30  | 14         |
| 合計     |                 | 22         | 42         | 30  | 14         |

※1) 斜線部分は、当該学域・研究科において制度がないもの。

※2) 科目等履修生とは、本学の学生以外の者で、一つまたは複数の科目を履修する学生。

※3) 特別聴講学生とは、他の大学又は短期大学(外国の大学等を含む。)との協議に基づき選考された、本学の科目を履修する学生。

※4) 研究生とは、特定の課題について研究を行う学生。留学生を含む。

※5) 特別研究学生とは、他の大学の大学院(外国の大学院等を含む。)との協議に基づき選考された、本学の科目を履修する学生。

## 7-5 留年者数

○学域・学部留年者数(各年度5月1日現在)

(人)

| 学域・学部         | 年次            | H26  |       |        | H27    |       |        | H28    |       |        | H29    |       |        | H30    |       |        |        |
|---------------|---------------|------|-------|--------|--------|-------|--------|--------|-------|--------|--------|-------|--------|--------|-------|--------|--------|
|               |               | 留年者数 | 在籍者数  | 留年率    | 留年者数   | 在籍者数  | 留年率    | 留年者数   | 在籍者数  | 留年率    | 留年者数   | 在籍者数  | 留年率    | 留年者数   | 在籍者数  | 留年率    |        |
| 学域            | 現代システム科学域     | 3年次  | 0     | 334    | 0%     | 21    | 361    | 6%     | 36    | 335    | 10.7%  | 34    | 362    | 9.4%   | 27    | 325    | 8.3%   |
|               |               | 4年次  |       |        |        | 0     | 312    | 0%     | 38    | 349    | 10.9%  | 61    | 337    | 18.1%  | 57    | 366    | 15.6%  |
|               | 工学域           | 3年次  | 0     | 523    | 0%     | 50    | 546    | 9%     | 60    | 518    | 11.6%  | 84    | 591    | 14.2%  | 99    | 577    | 17.2%  |
|               |               | 4年次  |       |        |        | 0     | 465    | 0%     | 39    | 489    | 8.0%   | 60    | 458    | 13.1%  | 62    | 508    | 12.2%  |
|               | 生命環境科学域(4年制)  | 3年次  | 0     | 282    | 0%     | 24    | 294    | 8%     | 31    | 313    | 9.9%   | 43    | 316    | 13.6%  | 46    | 314    | 14.6%  |
|               |               | 4年次  |       |        |        | 0     | 256    | 0%     | 15    | 259    | 5.8%   | 22    | 276    | 8.0%   | 32    | 271    | 11.8%  |
|               | 生命環境科学域(獣医学類) | 3年次  | 0     | 48     | 0%     | 3     | 46     | 7%     | 1     | 45     | 2.2%   | 2     | 44     | 4.5%   | 3     | 45     | 6.7%   |
|               |               | 6年次  |       |        |        |       |        |        |       |        |        | 0     | 45     | 0.0%   | 5     | 47     | 10.6%  |
| 地域保健学域        | 4年次           |      |       |        | 0      | 265   | 0%     | 24     | 289   | 8.3%   | 26     | 289   | 9.0%   | 18     | 290   | 6.2%   |        |
| 小計            | 3年次           | 0    | 1,187 | 0%     | 98     | 1,247 | 0.0%   | 128    | 1,211 | 10.6%  | 163    | 1,313 | 12.4%  | 175    | 1,261 | 13.9%  |        |
|               | 4年次           |      |       |        | 0      | 1,298 | 0.0%   | 116    | 1,386 | 8.4%   | 169    | 1,405 | 12.0%  | 174    | 1,482 | 11.7%  |        |
| 学部            | 工学部           | 3年次  | 78    | 78     | 100.0% | 29    | 29     | 100.0% | 17    | 17     | 100.0% | 8     | 8      | 100.0% | 1     | 1      | 100.0% |
|               |               | 4年次  | 65    | 482    | 13.5%  | 66    | 66     | 100.0% | 21    | 21     | 100.0% | 5     | 5      | 100.0% | 3     | 3      | 100.0% |
|               | 生命環境科学部(4年制)  | 3年次  | 9     | 9      | 100.0% | 6     | 6      | 100.0% | 4     | 4      | 100.0% | 2     | 2      | 100.0% | 0     | 0      | -      |
|               |               | 4年次  | 20    | 152    | 13.2%  | 8     | 8      | 100.0% | 4     | 4      | 100.0% | 2     | 2      | 100.0% | 0     | 0      | -      |
|               | 生命環境科学部(獣医学科) | 3年次  | 3     | 3      | 100.0% | 1     | 1      | 100.0% |       |        |        |       |        |        |       |        |        |
|               |               | 6年次  | 3     | 46     | 6.5%   | 2     | 44     | 4.5%   | 6     | 50     | 12.0%  | 6     | 6      | 100.0% | 4     | 4      | 100.0% |
|               | 理学部           | 3年次  | 19    | 19     | 100.0% | 5     | 5      | 100.0% | 2     | 2      | 100.0% |       |        |        |       |        |        |
|               |               | 4年次  | 23    | 148    | 15.5%  | 19    | 19     | 100.0% | 7     | 7      | 100.0% | 3     | 3      | 100.0% | 1     | 1      | 100.0% |
|               | 経済学部          | 3年次  | 43    | 43     | 100.0% | 17    | 17     | 100.0% | 3     | 3      | 100.0% | 1     | 1      | 100.0% | 0     | 0      | -      |
|               |               | 4年次  | 66    | 325    | 20.3%  | 50    | 50     | 100.0% | 15    | 15     | 100.0% | 8     | 8      | 100.0% | 3     | 3      | 100.0% |
|               | 人間社会学部        | 3年次  | 3     | 3      | 100.0% |       |        |        |       |        |        |       |        |        |       |        |        |
|               |               | 4年次  | 46    | 258    | 17.8%  | 46    | 46     | 100.0% | 18    | 18     | 100.0% | 7     | 7      | 100.0% | 4     | 4      | 100.0% |
|               | 看護学部          | 4年次  | 13    | 140    | 9.3%   | 13    | 13     | 100.0% | 3     | 3      | 100.0% | 1     | 1      | 100.0% | 0     | 0      | -      |
| 総合リハビリテーション学部 | 4年次           | 7    | 85    | 8.2%   | 4      | 4     | 100.0% | 1      | 1     | 100.0% | 1      | 1     | 100.0% |        |       |        |        |
| 小計            | 3年次           | 155  | 155   | 100.0% | 58     | 58    | 100.0% | 26     | 26    | 100.0% | 11     | 11    | 100.0% | 1      | 1     | 100.0% |        |
|               | 4年次           | 243  | 1,636 | 14.9%  | 208    | 250   | 83.2%  | 75     | 119   | 63.0%  | 33     | 33    | 100.0% | 15     | 11    | 136.4% |        |
| 合計            | 3年次           | 155  | 1,342 | 11.5%  | 156    | 1,305 | 12.0%  | 154    | 1,237 | 12.4%  | 174    | 1,324 | 13.1%  | 176    | 1,262 | 13.9%  |        |
|               | 4年次           | 243  | 1,636 | 14.9%  | 208    | 1,548 | 13.4%  | 191    | 1,505 | 12.7%  | 202    | 1,438 | 14.0%  | 189    | 1,493 | 12.7%  |        |

※1) 該当者は、当該年度の5月1日時点でその年次の標準修業年限を超えて在籍している学生。

※2) 在籍者数は当該年度の5月1日現在の学生数。

※3) 地域保健学域、看護学部、総合リハビリテーション学部は3年次で進級判定をしない。また、獣医学類、獣医学科は3年次、6年次で進級・卒業判定を行う。

※4) 4年次(6年次)留年は卒業判定で不可となった学生に加え、3年次留年を経て進級した学生も含まれる。

○大学院留年者数(各年度5月1日現在)

(人)

| 研究科             | H26              |       |        | H27   |       |        | H28   |       |        | H29   |       |        | H30   |       |        |
|-----------------|------------------|-------|--------|-------|-------|--------|-------|-------|--------|-------|-------|--------|-------|-------|--------|
|                 | 留年率              |       | 長期履修生数 | 留年率   |       | 長期履修生数 | 留年率   |       | 長期履修生数 | 留年率   |       | 長期履修生数 | 留年率   |       | 長期履修生数 |
|                 | 留年者数             | 在籍者数  |        | 留年者数  | 在籍者数  |        | 留年者数  | 在籍者数  |        | 留年者数  | 在籍者数  |        | 留年者数  | 在籍者数  |        |
| 博士前期課程・修士課程     | 工学研究科            | 2.4%  |        | 0     | 1.9%  |        | 0     | 1.9%  |        | 0     | 2.2%  |        | 0     | 1.9%  |        |
|                 |                  | 18    | 750    |       | 14    | 731    |       | 15    | 798    |       | 18    | 830    |       | 14    | 743    |
|                 | 生命環境科学研究科        | 3.2%  |        | 0     | 3.3%  |        | 0     | 1.0%  |        | 0     | 1.6%  |        | 0     | 4.3%  |        |
|                 |                  | 5     | 157    |       | 6     | 181    |       | 2     | 194    |       | 3     | 192    |       | 9     | 207    |
|                 | 理学系研究科           | 1.0%  |        | 1     | 0.5%  |        | 1     | 2.2%  |        | 0     | 1.8%  |        | 0     | 0.6%  |        |
|                 |                  | 2     | 192    |       | 1     | 187    |       | 4     | 183    |       | 3     | 165    |       | 1     | 174    |
|                 | 経済学研究科           | 11.7% |        | 0     | 17.4% |        | 3     | 17.3% |        | 3     | 16.9% |        | 4     | 9.1%  |        |
|                 |                  | 11    | 94     |       | 15    | 86     |       | 14    | 81     |       | 14    | 83     |       | 8     | 88     |
|                 | 人間社会システム科学研究科    | 17.8% |        | 7     | 20.8% |        | 13    | 34.0% |        | 10    | 8.3%  |        | 10    | 9.7%  |        |
| 19              |                  | 107   | 20     |       | 96    | 18     |       | 53    | 11     |       | 133   | 12     |       | 124   |        |
| 看護学研究科          | 10.0%            |       | 4      | 16.4% |       | 7      | 10.3% |       | 6      | 13.0% |       | 6      | 18.0% |       |        |
|                 | 5                | 50    |        | 9     | 55    |        | 6     | 58    |        | 7     | 54    |        | 11    | 61    |        |
| 総合リハビリテーション学研究科 | 27.9%            |       | 10     | 20.0% |       | 7      | 20.0% |       | 5      | 25.9% |       | 4      | 11.8% |       |        |
|                 | 12               | 43    |        | 9     | 45    |        | 8     | 40    |        | 7     | 27    |        | 4     | 34    |        |
| 小計              | 5.2%             |       | 22     | 5.4%  |       | 31     | 4.8%  |       | 24     | 4.2%  |       | 24     | 4.1%  |       |        |
|                 | 72               | 1,393 |        | 74    | 1,381 |        | 67    | 1,407 |        | 63    | 1,484 |        | 59    | 1,431 |        |
| 博士後期課程・博士課程     | 工学研究科            | 14.3% |        | 0     | 14.7% |        | 0     | 17.7% |        | 0     | 25.8% |        | 0     | 20.0% |        |
|                 |                  | 19    | 133    |       | 22    | 150    |       | 26    | 147    |       | 34    | 132    |       | 25    | 125    |
|                 | 生命環境科学研究科(3年制)   | 16.7% |        | 0     | 11.4% |        | 0     | 23.1% |        | 0     | 38.9% |        | 3     | 26.7% |        |
|                 |                  | 7     | 42     |       | 5     | 44     |       | 9     | 39     |       | 14    | 36     |       | 8     | 30     |
|                 | 生命環境科学研究科(獣医学専攻) | 19.7% |        | 0     | 16.1% |        | 0     | 12.9% |        | 0     | 21.2% |        | 1     | 23.6% |        |
|                 |                  | 13    | 66     |       | 10    | 62     |       | 8     | 62     |       | 11    | 52     |       | 13    | 55     |
|                 | 理学系研究科           | 23.1% |        | 0     | 25.9% |        | 0     | 25.8% |        | 1     | 11.5% |        | 2     | 14.8% |        |
|                 |                  | 9     | 39     |       | 7     | 27     |       | 8     | 31     |       | 3     | 26     |       | 4     | 27     |
|                 | 経済学研究科           | 16.7% |        | 0     | 9.5%  |        | 0     | 31.6% |        | 0     | 43.8% |        | 2     | 41.2% |        |
| 3               |                  | 18    | 2      |       | 21    | 6      |       | 19    | 7      |       | 16    | 7      |       | 17    |        |
| 人間社会システム科学研究科   | 55.7%            |       | 26     | 53.3% |       | 24     | 61.0% |       | 19     | 46.7% |       | 19     | 49.2% |       |        |
|                 | 44               | 79    |        | 40    | 75    |        | 36    | 59    |        | 28    | 60    |        | 29    | 59    |        |
| 看護学研究科          | 56.3%            |       | 0      | 51.4% |       | 0      | 40.0% |       | 0      | 32.0% |       | 5      | 38.5% |       |        |
|                 | 18               | 32    |        | 18    | 35    |        | 10    | 25    |        | 8     | 25    |        | 10    | 26    |        |
| 総合リハビリテーション学研究科 | 27.0%            |       | 7      | 29.3% |       | 9      | 52.5% |       | 15     | 52.2% |       | 19     | 43.2% |       |        |
|                 | 10               | 37    |        | 12    | 41    |        | 21    | 40    |        | 24    | 46    |        | 19    | 44    |        |
| 小計              | 27.6%            |       | 33     | 25.5% |       | 33     | 29.4% |       | 35     | 32.8% |       | 51     | 30.0% |       |        |
|                 | 123              | 446   |        | 116   | 455   |        | 124   | 422   |        | 129   | 393   |        | 115   | 383   |        |
| 合計              | 10.6%            |       | 55     | 10.3% |       | 64     | 10.4% |       | 59     | 10.2% |       | 75     | 9.6%  |       |        |
|                 | 195              | 1,839 |        | 190   | 1,836 |        | 191   | 1,829 |        | 192   | 1,877 |        | 174   | 1,814 |        |

- ※1) 該当者は、当該年度の5月1日時点でその年次の標準修業年限を超えて在籍している学生。標準修業年限を超過した休学者や長期履修生も含む。
- ※2) 在籍者数は当該年度の5月1日現在の学生数で、最終年次以外の学生も含む。
- ※3) 人間社会学研究科は平成28年4月に人間社会システム科学研究科に名称変更した。

## 7-6 退学者数

○学域・学部退学者数

(人)

| 学域・学部 | H25           |       |       | H26  |       |       | H27  |       |       | H28   |       |       | H29   |       |       |       |
|-------|---------------|-------|-------|------|-------|-------|------|-------|-------|-------|-------|-------|-------|-------|-------|-------|
|       | 退学者数          | 在籍者数  | 退学率   | 退学者数 | 在籍者数  | 退学率   | 退学者数 | 在籍者数  | 退学率   | 退学者数  | 在籍者数  | 退学率   | 退学者数  | 在籍者数  | 退学率   |       |
| 学域    | 現代システム科学域     | 2     | 676   | 0.3% | 6     | 979   | 0.6% | 4     | 1,302 | 0.3%  | 5     | 1,314 | 0.4%  | 18    | 1,315 | 1.4%  |
|       | 工学域           | 24    | 1,011 | 2.4% | 34    | 1,466 | 2.3% | 25    | 1,948 | 1.3%  | 26    | 1,959 | 1.3%  | 35    | 1,989 | 1.8%  |
|       | 生命環境科学域(4年制)  | 3     | 557   | 0.5% | 8     | 844   | 0.9% | 11    | 1,115 | 1.0%  | 10    | 1,119 | 0.9%  | 7     | 1,135 | 0.6%  |
|       | 生命環境科学域(獣医学類) | 0     | 92    | 0.0% | 1     | 137   | 0.7% | 1     | 179   | 0.6%  | 1     | 220   | 0.5%  | 2     | 262   | 0.8%  |
|       | 地域保健学域        | 6     | 523   | 1.1% | 4     | 787   | 0.5% | 10    | 1,058 | 0.9%  | 7     | 1,085 | 0.6%  | 3     | 1,088 | 0.3%  |
|       | 小計            | 35    | 2,859 | 1.2% | 53    | 4,213 | 1.3% | 51    | 5,602 | 0.9%  | 49    | 5,697 | 0.9%  | 65    | 5,789 | 1.1%  |
| 学部    | 工学部           | 24    | 999   | 2.4% | 17    | 560   | 3.0% | 7     | 95    | 7.4%  | 11    | 38    | 28.9% | 5     | 13    | 38.5% |
|       | 生命環境科学部(4年制)  | 4     | 289   | 1.4% | 2     | 161   | 1.2% | 2     | 14    | 14.3% | 3     | 8     | 37.5% | 3     | 4     | 75.0% |
|       | 生命環境科学部(獣医学科) | 0     | 182   | 0.0% | 0     | 137   | 0.0% | 1     | 93    | 1.1%  | 0     | 53    | 0.0%  | 1     | 7     | 14.3% |
|       | 理学部           | 6     | 311   | 1.9% | 5     | 167   | 3.0% | 3     | 24    | 12.5% | 2     | 9     | 22.2% | 0     | 3     | 0.0%  |
|       | 経済学部          | 14    | 645   | 2.2% | 12    | 368   | 3.3% | 17    | 67    | 25.4% | 2     | 18    | 11.1% | 4     | 9     | 44.4% |
|       | 人間社会学部        | 9     | 480   | 1.9% | 6     | 261   | 2.3% | 6     | 46    | 13.0% | 3     | 18    | 16.7% | 1     | 7     | 14.3% |
|       | 看護学部          | 1     | 267   | 0.4% | 3     | 140   | 2.1% | 1     | 13    | 7.7%  | 0     | 3     | 0.0%  | 1     | 1     | 100%  |
|       | 総合リハビリテーション学部 | 1     | 165   | 0.6% | 2     | 85    | 2.4% | 1     | 4     | 25.0% | 0     | 1     | 0.0%  | 0     | 0     | -     |
|       | 小計            | 59    | 3,338 | 1.8% | 47    | 1,879 | 2.5% | 38    | 356   | 10.7% | 21    | 148   | 14.2% | 15    | 44    | 34.1% |
| 合計    | 94            | 6,197 | 1.5%  | 100  | 6,092 | 1.6%  | 89   | 5,958 | 1.5%  | 70    | 5,845 | 1.2%  | 80    | 5,833 | 1.4%  |       |

○大学院退学者数

(人)

| 研究科       | H25              |       |       | H26   |       |       | H27   |       |       | H28   |       |       | H29   |       |       |       |
|-----------|------------------|-------|-------|-------|-------|-------|-------|-------|-------|-------|-------|-------|-------|-------|-------|-------|
|           | 退学者数             | 在籍者数  | 退学率   | 退学者数  | 在籍者数  | 退学率   | 退学者数  | 在籍者数  | 退学率   | 退学者数  | 在籍者数  | 退学率   | 退学者数  | 在籍者数  | 退学率   |       |
| 博士前期・修士課程 | 工学研究科            | 13    | 790   | 1.6%  | 13    | 750   | 1.7%  | 7     | 731   | 1.0%  | 9     | 798   | 1.1%  | 17    | 830   | 2.0%  |
|           | 生命環境科学研究科        | 7     | 157   | 4.5%  | 5     | 157   | 3.2%  | 5     | 181   | 2.8%  | 5     | 194   | 2.6%  | 5     | 192   | 2.6%  |
|           | 理学系研究科           | 5     | 179   | 2.8%  | 2     | 192   | 1.0%  | 3     | 187   | 1.6%  | 5     | 183   | 2.7%  | 4     | 165   | 2.4%  |
|           | 経済学研究科           | 3     | 101   | 3.0%  | 7     | 94    | 7.4%  | 3     | 86    | 3.5%  | 4     | 81    | 4.9%  | 1     | 83    | 1.2%  |
|           | 人間社会システム科学研究科    | 1     | 110   | 0.9%  | 6     | 107   | 5.6%  | 3     | 96    | 3.1%  | 5     | 117   | 4.3%  | 4     | 133   | 3.0%  |
|           | 看護学研究科           | 5     | 53    | 9.4%  | 3     | 50    | 6.0%  | 1     | 55    | 1.8%  | 3     | 58    | 5.2%  | 2     | 54    | 3.7%  |
|           | 総合リハビリテーション学研究科  | 0     | 40    | 0.0%  | 2     | 43    | 4.7%  | 2     | 45    | 4.4%  | 2     | 40    | 5.0%  | 3     | 27    | 11.1% |
|           | 小計               | 34    | 1,430 | 2.4%  | 38    | 1,393 | 2.7%  | 24    | 1,381 | 1.7%  | 33    | 1,471 | 2.2%  | 36    | 1,484 | 2.4%  |
| 博士後期・博士課程 | 工学研究科            | 5     | 124   | 4.0%  | 12    | 133   | 9.0%  | 10    | 150   | 6.7%  | 5     | 147   | 3.4%  | 9     | 132   | 6.8%  |
|           | 生命環境科学研究科(3年制)   | 4     | 33    | 12.1% | 7     | 42    | 16.7% | 8     | 44    | 18.2% | 7     | 39    | 17.9% | 4     | 36    | 11.1% |
|           | 生命環境科学研究科(獣医学専攻) | 5     | 60    | 8.3%  | 15    | 66    | 22.7% | 5     | 62    | 8.1%  | 4     | 62    | 6.5%  | 0     | 52    | 0.0%  |
|           | 理学系研究科           | 0     | 40    | 0.0%  | 7     | 39    | 17.9% | 3     | 27    | 11.1% | 6     | 31    | 19.4% | 4     | 26    | 15.4% |
|           | 経済学研究科           | 0     | 13    | 0.0%  | 1     | 18    | 5.6%  | 4     | 21    | 19.0% | 2     | 19    | 10.5% | 1     | 16    | 6.3%  |
|           | 人間社会システム科学研究科    | 10    | 86    | 11.6% | 15    | 79    | 19.0% | 11    | 75    | 14.7% | 13    | 67    | 19.4% | 8     | 60    | 13.3% |
|           | 看護学研究科           | 2     | 33    | 6.1%  | 3     | 32    | 9.4%  | 6     | 35    | 17.1% | 2     | 25    | 8.0%  | 2     | 25    | 8.0%  |
|           | 総合リハビリテーション学研究科  | 4     | 34    | 11.8% | 0     | 37    | 0.0%  | 1     | 41    | 2.4%  | 1     | 40    | 2.5%  | 1     | 46    | 2.2%  |
| 小計        | 30               | 423   | 7.1%  | 60    | 446   | 13.5% | 48    | 455   | 10.5% | 40    | 430   | 9.3%  | 29    | 393   | 7.4%  |       |
| 合計        | 64               | 1,853 | 3.5%  | 98    | 1,839 | 5.3%  | 72    | 1,836 | 3.9%  | 73    | 1,901 | 3.8%  | 65    | 1,877 | 3.5%  |       |

※1) 退学者数は当該年度の5月1日～翌年度の4月30日までの除籍者数。単位取得退学者数(博士後期・博士課程)を含む。

※2) 在籍者数は当該年度の5月1日現在の学生数。

※3) 人間社会学研究科は平成28年4月に人間社会システム科学研究科に名称変更した。



## 7-7 標準修業年限卒業・修了率

○学域

| 学域            | H27   | H28   | H29   |
|---------------|-------|-------|-------|
| 現代システム科学域     | 85.4% | 82.2% | 82.3% |
| 工学域           | 83.4% | 81.5% | 77.8% |
| 生命環境科学域(4年制)  | 88.5% | 85.8% | 86.5% |
| 生命環境科学域(獣医学類) |       |       | 87.8% |
| 地域保健学域        | 87.0% | 91.3% | 93.7% |

※1) 標準修業年限卒業率とは、当該年度に卒業した学生のうち、標準修業年限内に卒業した学生の割合。

※2) 早期卒業した学生は、入学した年を基準に算入している。

※3) 標準年限卒業者数には、転学域生を含んでおり、編入学生は含まない。

※4) 獣医学類は6年制のため、平成27年度、平成28年度は卒業生がいない。

標準修業年限修了率(学部)

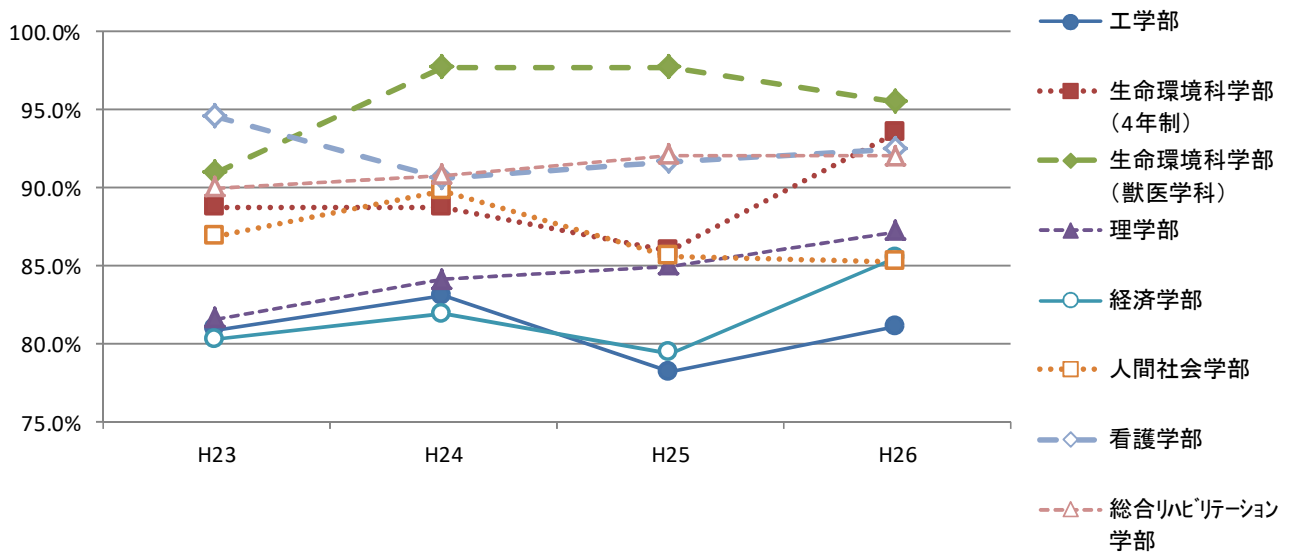

| 学部            | H23   | H24   | H25   | H26   |
|---------------|-------|-------|-------|-------|
| 工学部           | 80.9% | 83.1% | 78.2% | 81.1% |
| 生命環境科学部(4年制)  | 88.7% | 88.7% | 86.0% | 93.5% |
| 生命環境科学部(獣医学科) | 90.9% | 97.7% | 97.7% | 95.5% |
| 理学部           | 81.6% | 84.1% | 85.0% | 87.2% |
| 経済学部          | 80.3% | 81.9% | 79.4% | 85.5% |
| 人間社会学部        | 86.9% | 89.8% | 85.6% | 85.2% |
| 看護学部          | 94.5% | 90.6% | 91.7% | 92.4% |
| 総合リハビリテーション学部 | 90.0% | 90.8% | 92.1% | 92.0% |
| 合計            | 47.4% | 43.6% | 44.3% | 37.5% |

### 標準修業年限内修了率(博士前期・修士課程)

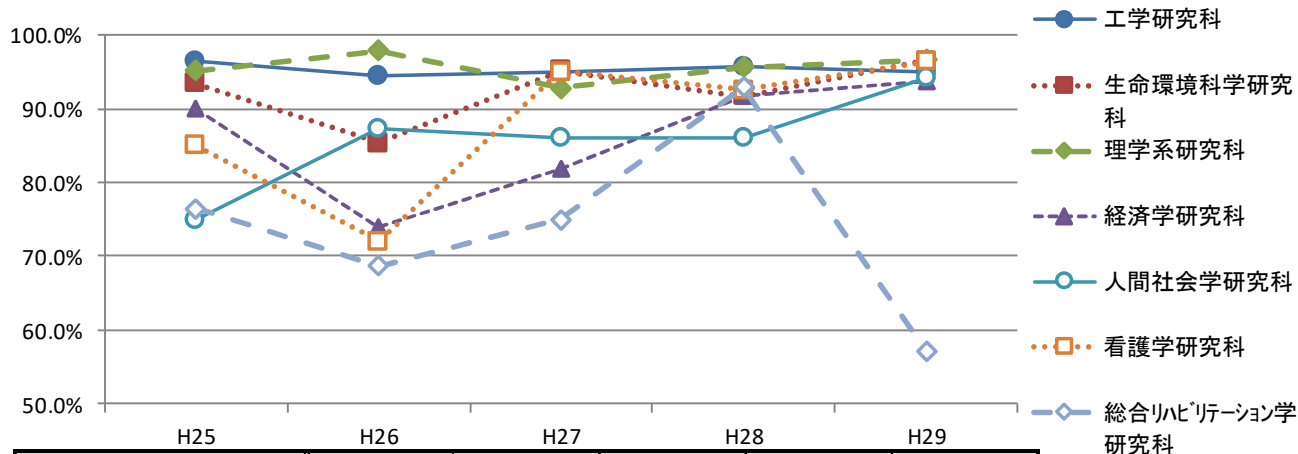

| 研究科             | H25   | H26   | H27   | H28   | H29   |
|-----------------|-------|-------|-------|-------|-------|
| 工学研究科           | 96.4% | 94.5% | 95.0% | 95.6% | 94.8% |
| 生命環境科学研究科       | 93.4% | 85.3% | 95.1% | 91.7% | 96.5% |
| 理学系研究科          | 95.2% | 97.9% | 92.8% | 95.6% | 96.7% |
| 経済学研究科          | 90.0% | 73.9% | 81.8% | 91.7% | 93.7% |
| 人間社会学研究科        | 75.0% | 87.2% | 86.1% | 86.1% | 94.3% |
| 看護学研究科          | 85.0% | 72.0% | 95.0% | 92.6% | 96.3% |
| 総合リハビリテーション学研究科 | 76.5% | 68.8% | 75.0% | 92.9% | 57.1% |
| 合計              | 92.9% | 90.7% | 93.1% | 94.1% | 94.8% |

### 標準修業年限内修了率(博士後期・博士課程)

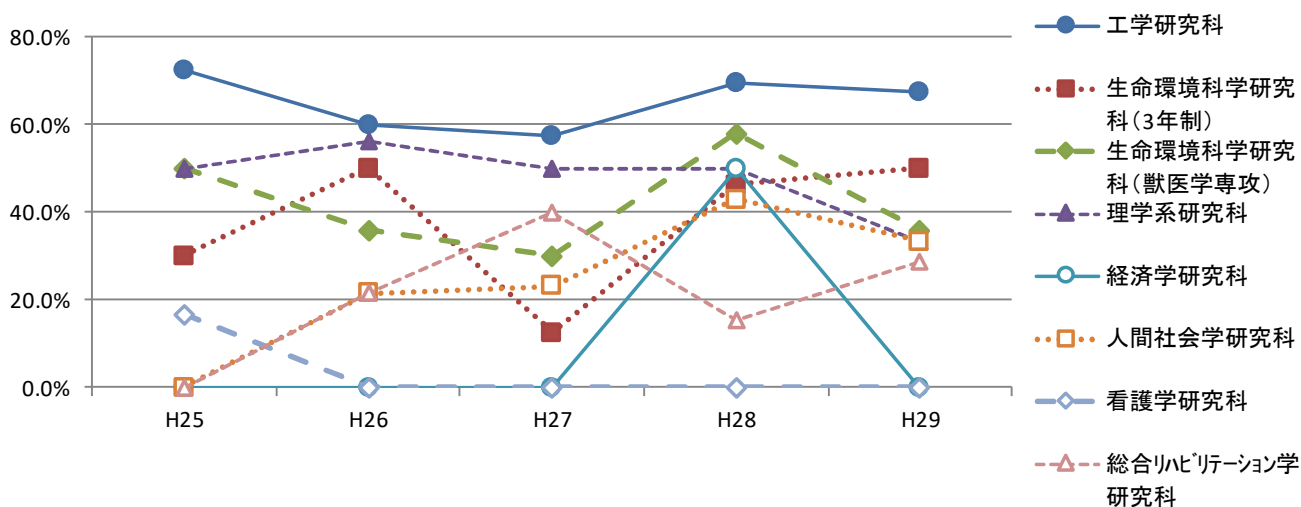

| 研究科              | H25   | H26   | H27   | H28   | H29   |
|------------------|-------|-------|-------|-------|-------|
| 工学研究科            | 72.2% | 60.0% | 57.4% | 69.4% | 67.4% |
| 生命環境科学研究科(3年制)   | 30.0% | 50.0% | 12.5% | 46.2% | 50.0% |
| 生命環境科学研究科(獣医学専攻) | 50.0% | 35.7% | 30.0% | 57.9% | 35.7% |
| 理学系研究科           | 50.0% | 56.3% | 50.0% | 50.0% | 33.3% |
| 経済学研究科           | 0.0%  | —     | 0.0%  | 50.0% | 0.0%  |
| 人間社会学研究科         | 0.0%  | 21.4% | 23.1% | 42.9% | 33.3% |
| 看護学研究科           | 16.7% | 0.0%  | 0.0%  | 0.0%  | 0.0%  |
| 総合リハビリテーション学研究科  | 0.0%  | 21.4% | 40.0% | 15.4% | 28.6% |
| 合計               | 43.6% | 44.3% | 37.5% | 54.5% | 50.6% |

※1) 標準修業年限修了率とは、当該年度に修了した学生のうち、標準修業年限内に修了した学生の割合。  
 ※2) 早期修了者した学生は、入学した年を基準に算入している。  
 ※3) 標準年限卒業生数には長期履修生を含む。

### 標準修業年限×1.5年内修了率(博士前期・修士課程)

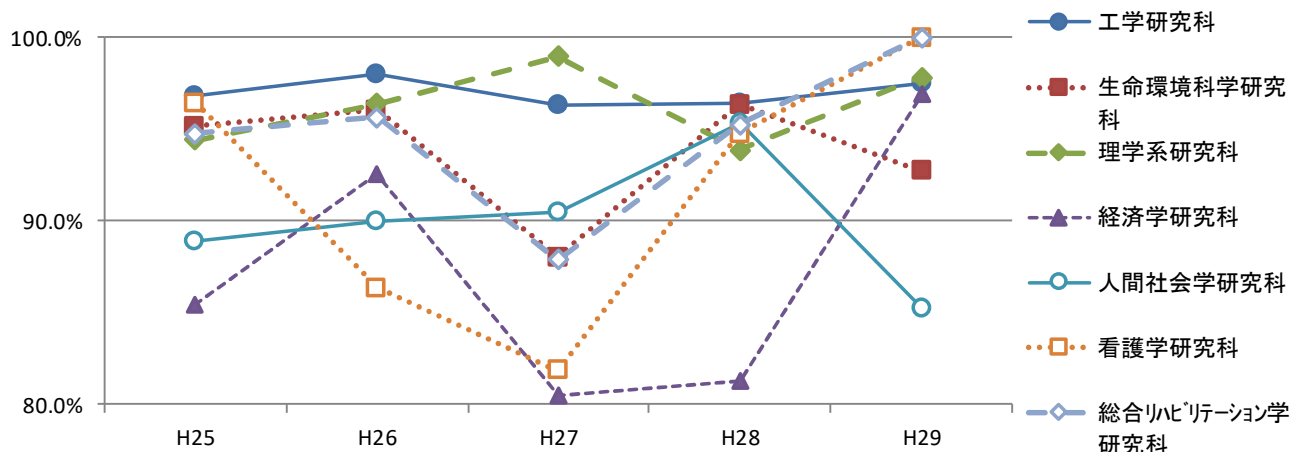

| 研究科             | H25   | H26   | H27   | H28   | H29    |
|-----------------|-------|-------|-------|-------|--------|
| 工学研究科           | 96.8% | 97.9% | 96.3% | 96.4% | 97.5%  |
| 生命環境科学研究科       | 95.1% | 96.1% | 88.0% | 96.3% | 92.7%  |
| 理学系研究科          | 94.4% | 96.4% | 98.9% | 93.9% | 97.8%  |
| 経済学研究科          | 85.4% | 92.5% | 80.4% | 81.3% | 96.9%  |
| 人間社会学研究科        | 88.9% | 90.0% | 90.5% | 95.3% | 85.2%  |
| 看護学研究科          | 96.4% | 86.4% | 81.8% | 94.7% | 100.0% |
| 総合リハビリテーション学研究科 | 94.7% | 95.7% | 87.9% | 95.2% | 100.0% |
| 合計              | 94.9% | 96.3% | 93.5% | 95.1% | 96.4%  |

### 標準修業年限×1.5年内修了率(博士後期・博士課程)

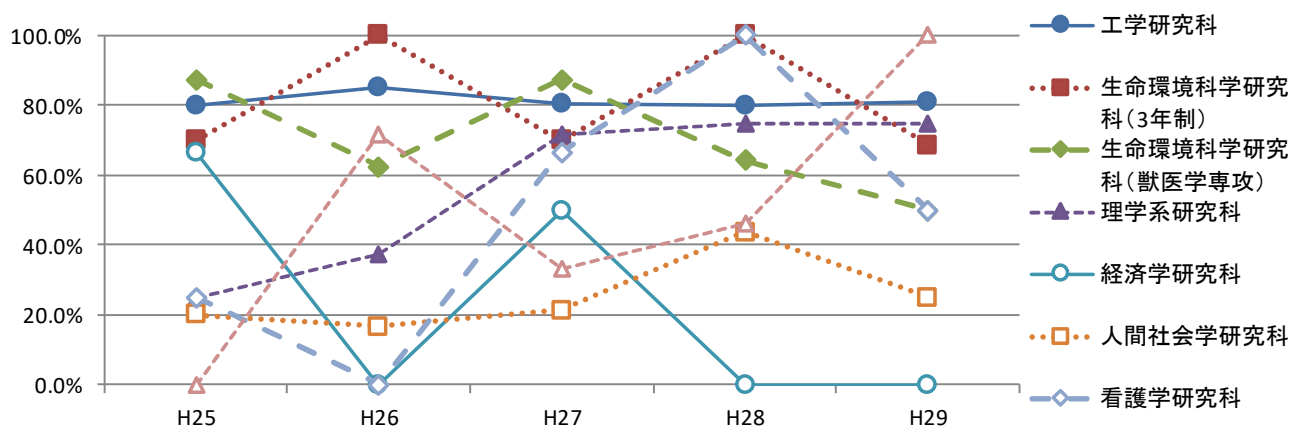

| 研究科              | H25   | H26    | H27   | H28    | H29    |
|------------------|-------|--------|-------|--------|--------|
| 工学研究科            | 80.0% | 85.4%  | 80.6% | 80.0%  | 80.9%  |
| 生命環境科学研究科(3年制)   | 70.0% | 100.0% | 70.0% | 100.0% | 68.8%  |
| 生命環境科学研究科(獣医学専攻) | 87.5% | 62.5%  | 87.5% | 64.3%  | 50.0%  |
| 理学系研究科           | 25.0% | 37.5%  | 71.4% | 75.0%  | 75.0%  |
| 経済学研究科           | 66.7% | 0.0%   | 50.0% | —      | 0.0%   |
| 人間社会学研究科         | 20.0% | 16.7%  | 21.4% | 43.8%  | 25.0%  |
| 看護学研究科           | 25.0% | 0.0%   | 66.7% | 100.0% | 50.0%  |
| 総合リハビリテーション学研究科  | 0.0%  | 71.4%  | 33.3% | 46.2%  | 100.0% |
| 合計               | 61.6% | 65.2%  | 66.7% | 70.7%  | 71.3%  |

※1) 標準修業年限修了率とは、ある年度に修了した学生のうち、標準修業年限内に修了した学生の割合。

※2) 早期修了者した学生は、入学した年を基準に算入している。

※3) 標準年限卒業生数には長期履修生を含む。

# 8 留学生

## 8-1 留学生数

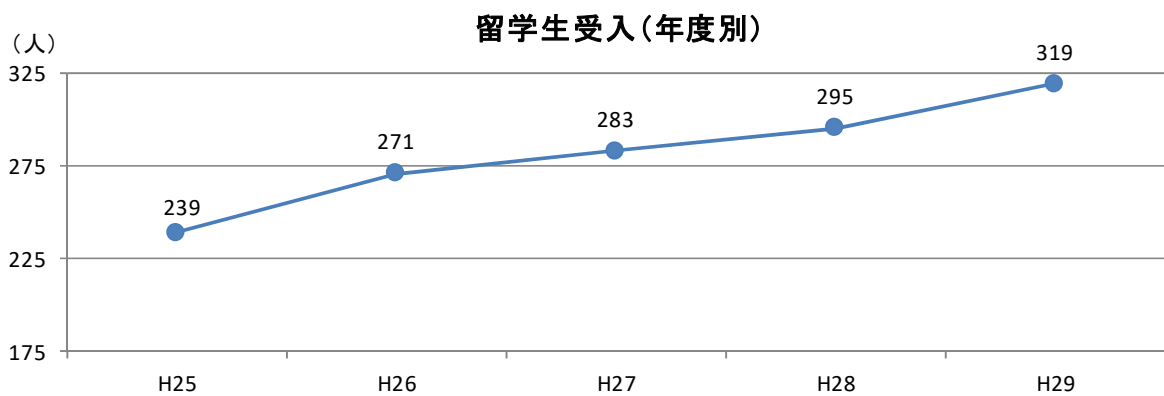
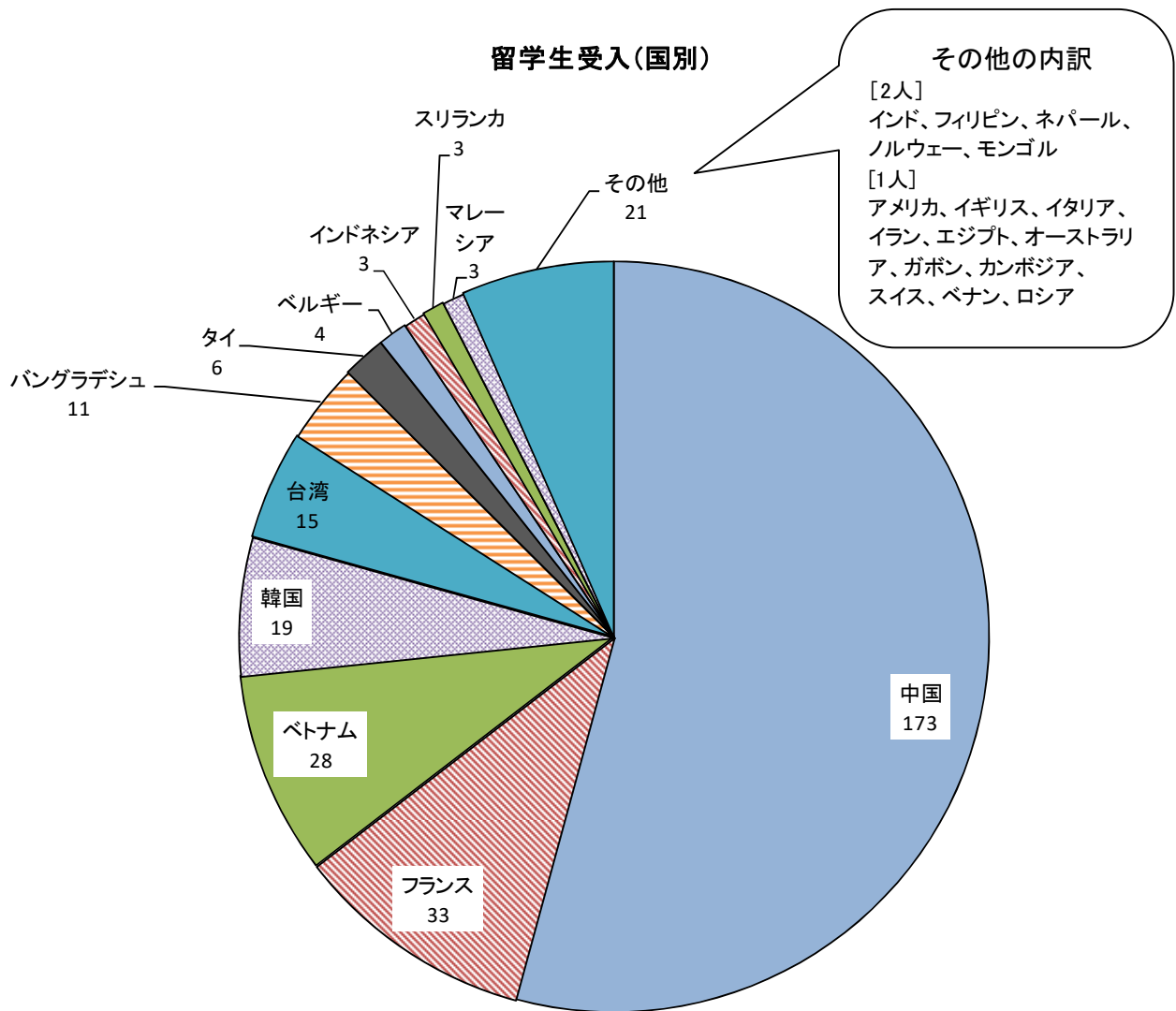

○国・地域別留学生総受入数(平成29年度)

(人)

| 国・地域    | 学域生       |     |         |        |    | 大学院生  |           |        |        |               |        |                 |     | 研究生   |           |        |        |               |        |                 | 特別聴講生等 | 合計 |     |
|---------|-----------|-----|---------|--------|----|-------|-----------|--------|--------|---------------|--------|-----------------|-----|-------|-----------|--------|--------|---------------|--------|-----------------|--------|----|-----|
|         | 現代システム科学域 | 工学域 | 生命環境科学域 | 地域保健学域 | 小計 | 工学研究科 | 生命環境科学研究科 | 理学系研究科 | 経済学研究科 | 人間社会システム科学研究科 | 看護学研究科 | 総合リハビリテーション学研究科 | 小計  | 工学研究科 | 生命環境科学研究科 | 理学系研究科 | 経済学研究科 | 人間社会システム科学研究科 | 看護学研究科 | 総合リハビリテーション学研究科 |        |    | 小計  |
| 中国      | 9         | 32  | 7       | 1      | 49 | 22    | 7         | 0      | 23     | 33            | 0      | 0               | 85  | 2     | 5         | 0      | 6      | 13            | 0      | 0               | 26     | 13 | 173 |
| フランス    | 0         | 0   | 0       | 0      | 0  | 10    | 0         | 1      | 0      | 0             | 0      | 0               | 11  | 0     | 0         | 0      | 0      | 0             | 0      | 0               | 0      | 22 | 33  |
| ベトナム    | 2         | 0   | 0       | 0      | 2  | 20    | 4         | 0      | 0      | 1             | 0      | 0               | 25  | 1     | 0         | 0      | 0      | 0             | 0      | 0               | 1      | 0  | 28  |
| 韓国      | 1         | 3   | 1       | 0      | 5  | 2     | 1         | 0      | 0      | 1             | 0      | 0               | 4   | 0     | 2         | 0      | 0      | 2             | 0      | 0               | 4      | 6  | 19  |
| 台湾      | 0         | 0   | 0       | 1      | 1  | 2     | 2         | 0      | 1      | 1             | 0      | 0               | 6   | 0     | 1         | 0      | 0      | 0             | 0      | 0               | 1      | 7  | 15  |
| バングラデシュ | 0         | 0   | 0       | 0      | 0  | 0     | 9         | 1      | 0      | 0             | 0      | 0               | 10  | 0     | 1         | 0      | 0      | 0             | 0      | 0               | 1      | 0  | 11  |
| タイ      | 0         | 0   | 0       | 0      | 0  | 1     | 0         | 0      | 0      | 0             | 0      | 0               | 1   | 0     | 0         | 0      | 0      | 0             | 0      | 0               | 0      | 5  | 6   |
| ベルギー    | 0         | 0   | 0       | 0      | 0  | 0     | 0         | 0      | 0      | 0             | 0      | 0               | 0   | 0     | 0         | 0      | 0      | 0             | 0      | 0               | 0      | 4  | 4   |
| インドネシア  | 1         | 0   | 0       | 0      | 1  | 1     | 0         | 0      | 0      | 1             | 0      | 0               | 2   | 0     | 0         | 0      | 0      | 0             | 0      | 0               | 0      | 0  | 3   |
| スリランカ   | 0         | 0   | 0       | 0      | 0  | 0     | 3         | 0      | 0      | 0             | 0      | 0               | 3   | 0     | 0         | 0      | 0      | 0             | 0      | 0               | 0      | 0  | 3   |
| マレーシア   | 0         | 1   | 0       | 0      | 1  | 2     | 0         | 0      | 0      | 0             | 0      | 0               | 2   | 0     | 0         | 0      | 0      | 0             | 0      | 0               | 0      | 0  | 3   |
| インド     | 0         | 0   | 0       | 0      | 0  | 0     | 2         | 0      | 0      | 0             | 0      | 0               | 2   | 0     | 0         | 0      | 0      | 0             | 0      | 0               | 0      | 0  | 2   |
| フィリピン   | 0         | 0   | 0       | 0      | 0  | 0     | 2         | 0      | 0      | 0             | 0      | 0               | 2   | 0     | 0         | 0      | 0      | 0             | 0      | 0               | 0      | 0  | 2   |
| ネパール    | 0         | 0   | 0       | 0      | 0  | 1     | 0         | 0      | 0      | 1             | 0      | 0               | 2   | 0     | 0         | 0      | 0      | 0             | 0      | 0               | 0      | 0  | 2   |
| ノルウェー   | 0         | 0   | 0       | 0      | 0  | 0     | 0         | 0      | 0      | 0             | 0      | 0               | 0   | 0     | 0         | 0      | 0      | 0             | 0      | 0               | 0      | 2  | 2   |
| モンゴル    | 0         | 0   | 0       | 0      | 0  | 0     | 0         | 0      | 0      | 2             | 0      | 0               | 2   | 0     | 0         | 0      | 0      | 0             | 0      | 0               | 0      | 0  | 2   |
| アメリカ    | 0         | 0   | 0       | 0      | 0  | 0     | 0         | 0      | 0      | 0             | 0      | 0               | 0   | 0     | 0         | 0      | 0      | 1             | 0      | 0               | 1      | 0  | 1   |
| イギリス    | 0         | 0   | 0       | 0      | 0  | 0     | 0         | 0      | 0      | 0             | 0      | 0               | 0   | 0     | 0         | 0      | 0      | 0             | 0      | 0               | 0      | 1  | 1   |
| イタリア    | 0         | 0   | 0       | 0      | 0  | 0     | 0         | 0      | 0      | 0             | 0      | 0               | 0   | 0     | 0         | 0      | 0      | 0             | 0      | 0               | 0      | 1  | 1   |
| イラン     | 0         | 0   | 0       | 0      | 0  | 0     | 0         | 0      | 0      | 0             | 0      | 1               | 1   | 0     | 0         | 0      | 0      | 0             | 0      | 0               | 0      | 0  | 1   |
| エジプト    | 0         | 0   | 0       | 0      | 0  | 1     | 0         | 0      | 0      | 0             | 0      | 0               | 1   | 0     | 0         | 0      | 0      | 0             | 0      | 0               | 0      | 0  | 1   |
| オーストラリア | 0         | 0   | 0       | 0      | 0  | 0     | 0         | 0      | 0      | 0             | 0      | 0               | 0   | 0     | 0         | 0      | 0      | 0             | 0      | 0               | 0      | 1  | 1   |
| ガボン     | 0         | 0   | 0       | 0      | 0  | 0     | 0         | 0      | 0      | 0             | 0      | 0               | 0   | 0     | 0         | 0      | 0      | 0             | 0      | 0               | 0      | 1  | 1   |
| カンボジア   | 0         | 1   | 0       | 0      | 1  | 0     | 0         | 0      | 0      | 0             | 0      | 0               | 0   | 0     | 0         | 0      | 0      | 0             | 0      | 0               | 0      | 0  | 1   |
| スイス     | 0         | 0   | 0       | 0      | 0  | 0     | 0         | 0      | 0      | 0             | 0      | 0               | 0   | 0     | 0         | 0      | 0      | 0             | 0      | 0               | 0      | 1  | 1   |
| ベナン     | 0         | 0   | 0       | 0      | 0  | 0     | 0         | 0      | 0      | 1             | 0      | 0               | 1   | 0     | 0         | 0      | 0      | 0             | 0      | 0               | 0      | 0  | 1   |
| ロシア     | 0         | 0   | 0       | 0      | 0  | 0     | 0         | 0      | 0      | 0             | 0      | 0               | 0   | 0     | 0         | 0      | 0      | 0             | 0      | 0               | 0      | 1  | 1   |
| 合計      | 13        | 37  | 8       | 2      | 60 | 62    | 30        | 2      | 24     | 41            | 0      | 1               | 160 | 3     | 9         | 0      | 6      | 16            | 0      | 0               | 34     | 65 | 319 |

## 8-2 外国人留学生に対するチューター制度

○学生チューター数(平成29年度) (人)

| 学域・学部・研究科 |                 | 学生<br>チューター数 |
|-----------|-----------------|--------------|
| 学域        | 現代システム科学域       | 8            |
|           | 工学域             | 10           |
|           | 生命環境科学域         | 2            |
|           | 地域保健学域          | 7            |
|           | 小計              | 27           |
| 研究科       | 工学研究科           | 49           |
|           | 生命環境科学研究科       | 13           |
|           | 理学系研究科          | 4            |
|           | 経済学研究科          | 13           |
|           | 人間社会システム科学研究科   | 35           |
|           | 看護学研究科          | 0            |
|           | 総合リハビリテーション学研究科 | 0            |
|           | 小計              | 114          |
| 合計        | 141             |              |

○利用留学生数(平成29年度) (人)

| 学域・学部・研究科 |                 | 利用<br>留学生数 |
|-----------|-----------------|------------|
| 学域        | 現代システム科学域       | 17         |
|           | 工学域             | 30         |
|           | 生命環境科学域         | 3          |
|           | 地域保健学域          | 1          |
|           | 小計              | 51         |
| 研究科       | 工学研究科           | 28         |
|           | 生命環境科学研究科       | 13         |
|           | 理学系研究科          | 3          |
|           | 経済学研究科          | 19         |
|           | 人間社会システム科学研究科   | 48         |
|           | 看護学研究科          | 0          |
|           | 総合リハビリテーション学研究科 | 0          |
|           | 小計              | 111        |
| 合計        | 162             |            |

※) 留学生チューター制度とは、本学が委嘱したチューター(学生)が、外国人留学生の学習・研究・生活などについて個別の指導・助言を行う制度。外国人留学生は、入学後最初の6ヶ月、必要に応じて1年までチューターのサポートを受けることができる。

## 8-3 留学生宿舎

○留学生宿舎(平成30年4月1日現在)(戸)

| 区分    | 戸数 |
|-------|----|
| 世帯用宿舎 | 8  |
| 単身用宿舎 | 88 |
| 合計    | 96 |

## 8-4 外国人留学生に対する学位授与件数

○学域・学部卒業生 (人)

| 学域・学部 |               | H25 | H26 | H27 | H28 | H29 |
|-------|---------------|-----|-----|-----|-----|-----|
| 学域    | 現代システム科学域     |     |     | 2   | 0   | 1   |
|       | 工学域           |     |     | 12  | 8   | 11  |
|       | 生命環境科学域       |     |     | 1   | 0   | 1   |
|       | 地域保健学域        |     |     | 0   | 1   | 1   |
| 学部    | 工学部           | 8   | 5   | 0   | 0   | 0   |
|       | 生命環境科学部       | 1   | 2   | 0   | 0   | 0   |
|       | 理学部           | 0   | 0   | 0   | 0   | 0   |
|       | 経済学部          | 0   | 5   | 0   | 0   | 0   |
|       | 人間社会学部        | 2   | 2   | 0   | 0   | 0   |
|       | 看護学部          | 0   | 0   | 0   | 0   | 0   |
|       | 総合リハビリテーション学部 | 0   | 0   | 0   | 0   | 0   |
| 合計    | 11            | 14  | 15  | 9   | 14  |     |

## ○大学院修了者

(人)

| 研究科     |                  | H25 | H26 | H27 | H28 | H29 |
|---------|------------------|-----|-----|-----|-----|-----|
| 博士前期・修士 | 工学研究科            | 7   | 12  | 12  | 14  | 22  |
|         | 生命環境科学研究科        | 0   | 2   | 1   | 5   | 4   |
|         | 理学系研究科           | 2   | 1   | 0   | 1   | 0   |
|         | 経済学研究科           | 4   | 4   | 7   | 8   | 9   |
|         | 人間社会システム科学研究科    | 13  | 13  | 15  | 7   | 11  |
|         | 総合リハビリテーション学研究科  | 0   | 2   | 1   | 0   | 0   |
|         | 合 計              | 26  | 34  | 36  | 35  | 46  |
| 博士後期・博士 | 工学研究科            | 6   | 7   | 5   | 7   | 8   |
|         | 生命環境科学研究科(3年制)   | 1   | 2   | 0   | 0   | 2   |
|         | 生命環境科学研究科(獣医学専攻) | 0   | 3   | 0   | 5   | 2   |
|         | 理学系研究科           | 0   | 0   | 2   | 0   | 1   |
|         | 経済学研究科           | 0   | 0   | 0   | 0   | 0   |
|         | 人間社会システム科学研究科    | 3   | 1   | 1   | 1   | 0   |
|         | 総合リハビリテーション学研究科  | 0   | 0   | 0   | 0   | 1   |
|         | 合 計              | 10  | 13  | 8   | 13  | 14  |